

Université Michel de Montaigne Bordeaux 3

UMR 5185 ADES/TEMPOS

Approche territoriale de la pluriactivité en milieu rural africain

Petits métiers et gros travaux en Guinée Maritime



TOME II – ANNEXES

Thèse de doctorat en Géographie présentée par

Mathilde BEURIOT

Soutenue publiquement le 7 septembre 2007

Sous la direction du Professeur **Georges ROSSI**

Membres du Jury

Guy DI MEO, Professeur de l'Université de Bordeaux 3

Emmanuel FAUROUX, Directeur de Recherche Emérite de l'IRD

Michel LESOURD, Professeur de l'Université de Rouen (Rapporteur)

Denis RETAILLE, Professeur de l'Université de Rouen (Rapporteur)

Table des Annexes

Annexe 1

Critères du volet « Systèmes ruraux »

Annexe 2

Nomenclatures géographiques des sites-pilote.

Annexe 3

Fiche de dénombrement

Annexe 4

Modèle conceptuel d'une base de données

Annexe 5

Profil des modalités de l'AFC sur la démographie

Annexe 6

Questionnaires

Annexe 7

Fiche de relevé des parcelles

Annexe 8

« Autres activités » descriptions par catégorie

Annexe 9

Profil des modalités de l'AFC sur l'allocation du temps

Annexe 10

Graphiques sur les « autres activités » par acteur

Annexe 1

Critères du volet « Systèmes ruraux »

Les critères de choix des sites d'étude de l'OGM pour le volet Systèmes Ruraux

<p>1- types de milieux :</p> <ul style="list-style-type: none"> - insulaire - littoral - milieux mixtes - plateau continental <p>(on suit le gradient littoral)</p> <ul style="list-style-type: none"> - caractéristiques : - diversité des sols - réseau hydrographique - occupation du sol 	<p>Spécificités des modes de gestion et des activités en fonction des potentialités des différents milieux, de l'accès à l'eau et à différents types de végétation (îlots forestiers par exemple). La mixité implique la complémentarité.</p>	
<p>2- appartenance ethnique (histoire du peuplement)</p>	<p>Des organisations sociales différentes impliquent des modes de gestion différents (accès au foncier par exemple).</p>	<p>Spécificités des situations rurales en fonction du corpus de connaissances empiriques liées à l'appartenance au groupe et à l'établissement du groupe dans un site.</p>
<p>3- démographie, structure de la population :</p> <ul style="list-style-type: none"> - densité par secteurs - nombres d'habitants par villages 	<p>Densité plus ou moins élevée implique des modes de gestion rurale adaptés au nombre et aux besoins.</p>	<p>Ce critère permet de mettre en évidence la main d'œuvre disponible, la mobilité (notifier la présence, les absences donc les complémentarités d'activités), etc.</p>
<p>4- accessibilité aux réseaux :</p> <ul style="list-style-type: none"> - proximité du réseau routier (routes principales, routes secondaires) - proximité des embarcadères - proximité du réseau hydrographique 	<p>La proximité induit une capacité de mobilité physique qui entraîne une intégration aux marchés et donc une adaptation des activités en fonction des opportunités. L'éloignement implique d'autres types d'adaptation et d'orientation des productions (autosubsistance, etc.). La distance aux réseaux détermine des situations d'isolat, de marginalisation, d'intégration et des situations intermédiaires.</p>	
<p>5- sollicitations et interventions extérieures :</p> <ul style="list-style-type: none"> - politiques nationales - projets de développement 	<p>Influence et adaptation en fonction des opportunités drainées par les interventions extérieures (existence de groupements par exemple).</p>	<p>Avantages collatéraux qu'un groupe peut tirer d'une intervention ou d'une sollicitation : transferts de matériels, construction de routes, etc.</p>

Réalisation Mathilde Beuriot, OGM, 2003.

Annexe 2

Nomenclatures géographiques des sites-pilote.

Sous-préfecture de Mankountan		06						
District		Secteur		Localité				
District de Bigori	01	Centre	01	Kapnta	01			
				Mambrè	02			
				Mortchoc	03			
				Mothia	04			
				Sountha	05			
		Manbalawane	02			Ditirite (Treet)	01	
						Dobogo	02	
						Kaléiré	03	
						Kissombo	04	
						Manbalawane	05	
	Marme					06		
	Méthé					07		
	Yolossi					08		
	Tabaoly	03			Kassali	01		
					Maliguia	02		
					Mantanti	03		
					Tabaoly	04		
					Tasdankou	05		
Tchimbo					06			
District de Madia	08	Bokariyonya	01	Bokariyonya	01			
		Gabithé	02			Darassoury	01	
						Diopya	02	
						Gabithé	03	
		Madya	03	Madya Centre	01			
		Missira	04				Mélikhouré	01
							Missira Centre	02
		Tambadondo	05				Loboya	01
							Tambadondo	02

Sous-préfecture de Tougnyfily		08					
District		Secteur		Localité			
District de Brika	01	Amsiniya	01	Amsiniya Centre	01		
				Benya	02		
				Tabantoni	03		
				Tumbeta	04		
		Brika Centre	02			Brika Centre	01
						Lonkin	02
						Mokébounyi	03
		Madina	03			Madiné Centre	01
						Lougamé	02
						Lougamé Tafory	03
				Trambali	04		

Sous préfecture de Kanfarandé		05					
District		Secteur		Localité			
District de Dobali	03	Bel-Bel	01	Bel-Bel	01		
				Difyare	02		
				Kabeck	03		
				Kakourounti	04		
				Karegbi	05		
				Kasbes	06		
				Kawes-wes	07		
		Bitongo	02			Bitongo Boniah	01
						Bitongo Centre	02
						Bitongo kantouré	03
						Bitongo Kawek	04
						Bitongo Sansalé	05
						Bitongo Tanènè	06
						Carrefour Kossoutré	07
		Dobali	03			Dossolon	08
						Centre	01

			Marao	02	
		Kamlack	04	Kamlack	01
District de Kambilan	06	Bissite	01	Bissite	01
		Kambilan	02	Kambilan	01
		kaolon	03	Kaolon	01
		Mantche-Mandanche	04	Mantche-Mandanche	01
District de Kanfarande Centre	07	Boniya	01	Boniya	01
		Kamikolon	02	Kamikolon	01
		Kankouf	03	Kankouf	01
		Kanof	04	Kanof	01
		Kassagba	05	Kassagba	01
		Lemoune	06	Lemoune	01
		Satho	07	Satho	01
		Tesken	08	Tesken	01
District de Lansanaya	13	Kampony	01	Kampony	01
				Kanyop	03
				Ansouya	01
				Bakaryah	02
		Kankayani	02	Horethangol	03
				Kambissawe	04
				Kangboro	05
				Kankayani Diaby-Kounda	06
				Kankayani Guirassy-Kounda	07
				Kankayani Noumou-Kounda	08
				Kobadala	09
				Kounsougou	01
		Kounsougou	03	Bakipon	01
			03	Kamabo	02
		Lansanaya	04		Kamissossogo
	Kawaiki			04	
	Lansanaya			05	

Préfecture de Boffa		01			
District		Secteur		Localité	
Dobiret	07	Dobiret Centre	01	Dobiret Centre	01
				Dobiret Port	02
		Sibila	02	Balanthéta	01
				Sahara	02
				Sakhoya	03
				Sibila Centre	04
Dominya	08	Dominya Centre	01	Dominya Centre	01
		Koïté	02	Koïté	01
		Tamboni	03	Tamboni	01
		Toukéré	04	Toukéré	01
Marara	14	Borobof	01	Borobof	01
		Conakridi	02	Conakridi	01
		Marara	03	Balanthéta (Tabéta)	01
				Marara Centre	02
		Subansini	04	Subansini	01
Torofi	05	Torofi	01		
Thia	18	Guéyama	01	Dari	01
				Guéyama Centre	02
		Meyenkhouré	02	Gbayara	01
				Koutaya	02
				Meyenkhouré Centre	03
				Meyenkhouré Tafory	04
				Sofiné	05
		Santani	03	Maliguia	01
				Santani Centre	02
				Thiamouya	03
		Thia Centre	04	Tafory	01
				Tanéné	02
Yamfoui	03				

Annexe 3

Fiche de dénombrement

Fiche de dénombrement des ménages utilisée dans les sites d'étude.

**OBSERVATOIRE DE LA GUINEE MARITIME
- Equipe scientifique -**

FICHE DE DENOMBREMENT

IDENTIFIANT GEOGRAPHIQUE :

- SOUS-PREFECTURE :
- DISTRICT :
- SECTEUR :
- VILLAGE/LOCALITE :
- QUARTIER (s'il existe) :

IDENTIFIANT MENAGE :

- N° CONCESSION :

Indications pour retrouver la concession :

.....
.....
.....
.....

- N° MENAGE :

Nom du chef de ménage :

.....
.....
.....

- ETHNIE (du chef de ménage) :
- COMPOSITION DU MENAGE (y compris résident absent depuis moins de 6 mois):
 - nombre d'adultes :
 - nombre d'enfants de 0 à 15 ans :

Annexe 4

Modèle conceptuel d'une base de données

MODELE CONCEPTUEL

Base Jardins

Base espèces fruitières

Base parcelles

Identifiants

Dates et contextes

base Individus

groupes d'entraides

Ouvriers agricoles

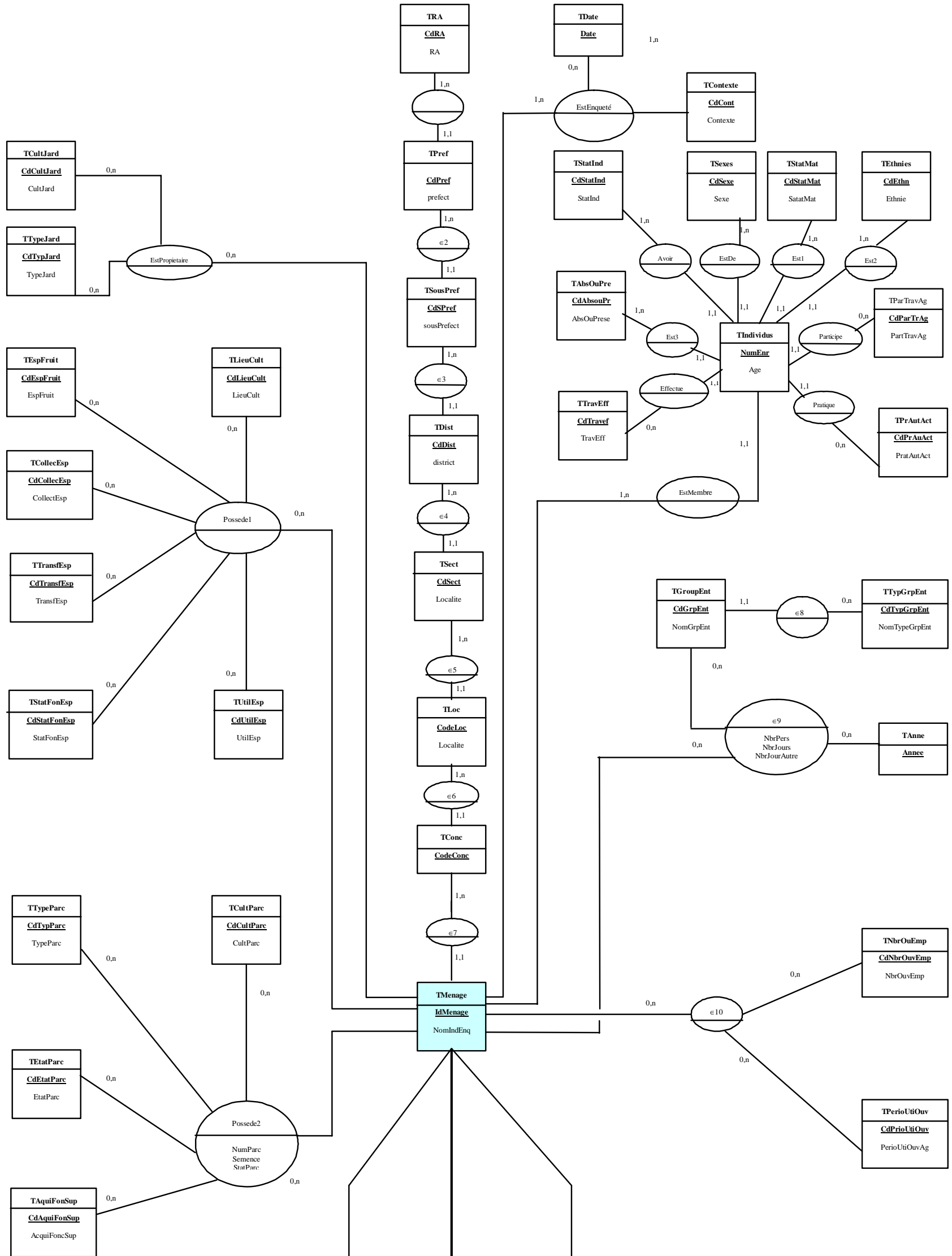

Extensions de la base de données

Annexe 5

Profil des modalités de l'AFC sur la démographie

**Profil des modalités et test du Khi 2 sur
l'Analyse Factorielle des Correspondances des variables démographiques**

Récapitulatif des variables utilisées pour le profil des modalités

Variable	Caractère	Nombre de modalités	Détail des modalités
District	Qualitatif	10	Cf. Nomenclature, Annexe 2
Sexe du chef de ménage	Qualitatif	2	Masculin / Féminin
Classes sur Age du chef de ménage	Qualitatif	4	[19 ; 36[; [36 ; 56[; [56 ; 71[; [71 ; 105]
Ethnie du Chef de ménage	Qualitatif	14	Soussou, Baga, Landouma, Nalou, Diakanké, Balante, Peulh, Malinké, Guerzé, Bambara, Yola, Téminé, Mikhiforé, Mandengi
Statut matrimonial du Chef de ménage	Qualitatif	3	Monogame / Polygame / Veuf – Séparé – Divorcé
Classes sur Nombre d'individus du ménage	Qualitatif	5	[1 ; 3[; [3 ; 6[; [6 ; 11[; [11 ; 16[; [16 ; 37]
Classes sur Sex Ratio	Qualitatif	4	[0 ; 30[; [30 ; 60[; [60 ; 90[; [90 ; 100]
Classes sur Pourcentage d'individus entre 15 et 60 ans absents	Qualitatif	4	[0 ; 10[; [10 ; 25[; [25 ; 50[; [50 ; 86]
Classes sur l'Indice Synthétique de la Force de Travail (ISFT)	Qualitatif	4	[0 ; 3[; [3 ; 6[; [6 ; 9[; [9 ; 20]
Classes sur l'Unité de Consommation (UC), échelle d'Oxford	Qualitatif	4	[0,5 ; 3[; [3 ; 6[; [6 ; 9[; [9 ; 22]
Classes sur Nombre total d'actifs	Qualitatif	4	[0 ; 3[; [3 ; 6[; [6 ; 9[; [9 ; 27]
Classes sur Solde d'enfants confiés	Qualitatif	5	[-12 ; -5[; [-5 ; -1[; [-1 ; 1[; [1 ; 5[; [5 ; 13]

Réalisation Mathilde Beuriot, 2007. Source : Enquêtes OGM 2003 – 2005.

Modalité	Question	Modalité	Effectif	Ecart	Khi2	PEM	Test Khi2 local*
Type A	Classe sur l'âge du Chef de ménage	De 56 à moins de 71 ans	15	9	11,899	34	...
Type A	Statut Matrimonial du Chef de ménage	Polygame	32	16	14,583	100	...
Type A	Classe sur nombre d'individus du ménage	16 et plus	32	28	204,942	100	...
Type A	Classe pourcentage d'absents entre 15 et 60 ans	De 10 à moins de 25 %	16	9	11,01	36	...
Type A	Classe sur l'ISFT	9 et plus	24	21	217,669	84	...
Type A	Classe sur l'UC d'Oxford	9 et plus	30	27	284,295	93	...
Type A	Classe sur nombre total d'actifs du ménage	9 et plus	29	25	151,002	89	...
Type A	Classe sur Solde d'enfants confiés	5 et plus	8	6	30,025	41	...
Type B	Classe sur l'âge du Chef de ménage	Moins de 36 ans	51	31	48,992	47	...
Type B	Statut Matrimonial du Chef de ménage	Monogame	78	42	47,647	86	...
Type B	Classe sur nombre d'individus du ménage	Moins de 3	10	6	8,365	39	...
Type B	Classe sur nombre d'individus du ménage	De 3 à moins de 6	73	53	135,747	80	...
Type B	Classe pourcentage d'absents entre 15 et 60 ans	Moins de 10 %	71	18	5,881	54	...
Type B	Classe sur l'ISFT	Moins de 3	78	53	110,331	87	...
Type B	Classe sur l'UC d'Oxford	Moins de 3	71	51	125,623	77	...
Type B	Classe sur nombre total d'actifs du ménage	Moins de 3	68	45	86,389	71	...
Type B	Classe sur Solde d'enfants confiés	De -1 à moins de 1	64	24	14,319	52	...
Type C	Sexe du Chef de ménage	Féminin	19	17	185,456	94	...
Type C	Classe sur l'âge du Chef de ménage	71 ans et plus	14	9	13,496	31	...
Type C	Statut Matrimonial du Chef de ménage	Séparé/Veuf/Divorcé	23	21	244,586	95	...
Type C	Classe sur nombre d'individus du ménage	Moins de 3	9	7	33,56	41	...
Type C	Classe sur Sex ratio	Moins de 30 %	9	5	7,606	18	...
Type C	Classe pourcentage d'absents entre 15 et 60 ans	50 % et plus	13	11	64,479	52	...
Type C	Classe sur l'ISFT	Moins de 3	25	15	24,229	66	...
Type C	Classe sur l'UC d'Oxford	Moins de 3	18	10	13,235	40	...
Type C	Classe sur nombre total d'actifs du ménage	Moins de 3	21	12	16,412	50	...
Type D	Classe sur l'âge du Chef de ménage	De 36 à moins de 56 ans	78	17	4,962	20	...
Type D	Statut Matrimonial du Chef de ménage	Monogame	86	22	7,76	26	...
Type D	Classe sur nombre d'individus du ménage	De 6 à moins de 11	120	58	55,482	67	...
Type D	Classe pourcentage d'absents entre 15 et 60 ans	Moins de 10 %	119	27	7,698	47	...
Type D	Classe sur l'ISFT	De 3 à moins de 6	125	57	47,296	70	...
Type D	Classe sur l'UC d'Oxford	De 3 à moins de 6	132	59	46,671	77	...
Type D	Classe sur nombre total d'actifs du ménage	De 3 à moins de 6	106	42	27,55	49	...
Type D	Classe sur Solde d'enfants confiés	De -1 à moins de 1	86	17	3,975	21	...
Type D	Classe sur Solde d'enfants confiés	De 1 à moins de 5	50	14	5,187	21	...
Type E	Classe sur l'âge du Chef de ménage	De 56 à moins de 71 ans	40	15	9,468	26	...

Type E	Classe sur l'âge du Chef de ménage	71 ans et plus	33	12	7,483	25	***
Type E	Statut Matrimonial du Chef de ménage	Polygame	111	46	32,676	75	***
Type E	Classe sur nombre d'individus du ménage	De 11 à moins de 16	71	47	94,704	84	***
Type E	Classe sur Sex ratio	De 30 à moins de 60 %	100	16	3,048	38	***
Type E	Classe pourcentage d'absents entre 15 et 60 ans	De 10 à moins de 25 %	43	15	7,903	22	***
Type E	Classe pourcentage d'absents entre 15 et 60 ans	De 25 à moins de 50 %	29	16	19,636	52	***
Type E	Classe sur l'ISFT	De 6 à moins de 9	60	37	59,114	67	***
Type E	Classe sur l'UC d'Oxford	De 6 à moins de 9	67	43	77,329	75	***
Type E	Classe sur nombre total d'actifs du ménage	De 6 à moins de 9	53	31	42,811	58	***
Type E	Classe sur Solde d'enfants confiés	De Moins de -5	12	7	8,746	53	***
Type E	Classe sur Solde d'enfants confiés	De -5 à moins de -1	53	27	29,364	44	***

Réalisation Mathilde Beuriot, 2007. Source : Enquêtes OGM 2003 – 2005.

* ***

Indique que le test de Khi 2 est très significatif (à plus de 99 %).

Annexe 6

Questionnaires

Questionnaire n°1 : Activité agricole*

District :

Secteur :

Localité :

Date de l'enquête :

Observations :

Nom de l'enquêté :

(Chef de Ménage)

Identifiant Ménage :

1 / _ / _ / _ / _ / _ / _ / _

Toutes les notes en grisé sont à destination des enquêteurs.

* Réalisation : Mathilde Beuriot, Responsable volet Systèmes Ruraux, OGM, juillet 2003.

Module 1 : Composition du ménage / Force de production

n° Ind.	1	2	3	4	5	6	7	8	9	10
	Relation avec le chef de ménage	Sexe	Age	Statut matrimonial	Ethnie	Religion	Absence	Participe-t-il (ou elle) aux travaux agricoles?	Participe-t-il (ou elle) à d'autres activités?	Qui dans votre ménage effectue les travaux de
	Voir Tableau ci-dessous	1- M 2- F	Mois/an	Pour les plus de 15 ans	Voir Codes	1- Musulman 2- Chrétien 3- Animiste 4- Sans 5- Autre <i>Préciser</i>	1- Présent 2- Abs.- 6 Mois 3- Abs.+6 Mois	1- Oui 2- Non 3- Parfois 4- Si besoin	1- Oui 2- Non 3- Parfois 4- Si besoin	1- Surveillance
2- Labour										
3- Bêchage										
4- Billonage										
5- Désherbage										
6- Semis										
				1- Jamais marié					7- Repiquage	
				2- Marié monogame					8- Battage	
				3- Marié polygame					9- Vannage	
				4- Divorcé / séparé					10- Récolte	
				5- Veuf / veuve					11- Autre	
										<i>Préciser</i>
01										
02										
03										
04										
05										
06										
07										
08										
09										
10										
11										
12										
13										
14										
15										
16										
17										
18										
19										
20										
21										
22										
23										
24										
25										
26										
27										
28										
29										
30										
31										
32										
33										
34										
35										
36										
37										
38										
39										
40										
41										
42										
43										
44										
45										

<u>Chef de Ménage</u>	1	<u>Epouses</u>	2	<u>Enfants</u>	4 ou 5
Responsable de concession	1001	Première épouse	2001	Enfant de la première épouse	De 4101 à 4199
Parent du chef de concession	1002	Deuxième épouse	2002	Enfant de la deuxième épouse	De 4201 à 4299
Non parent du chef de concession	1003	Troisième épouse	2003	Enfant de la troisième épouse	De 4301 à 4399
Femme veuve	1004	Quatrième épouse	2004	Enfant de la quatrième épouse	De 4401 à 4499
Femme divorcée ou séparée	1005	Autre épouse	De 2005 à 2009	Enfant des autres épouses	Idem jusqu'à 4999
Autres femmes	1006			Enfants confiés	De 5001 à 5999
Autres cas	1009				
<u>Parents</u>	3	<u>Adultes non parents</u>	6	<u>Erreurs, omissions...</u>	
Ascendant (père, grand-père)	De 3001 à 3499	Adultes non parents (+15 ans)	De 6001 à 6999	Cas non reconnus	De 9001 à 9999
Autre parent	De 3501 à 3999				

Module 2 : Unité de Production extérieure

1 - Employez-vous des ouvriers agricoles? (<i>Maaswali, Séré compris</i>)	6 - Appartenez-vous à un Lanyi? (Séré pour les femmes)	10 - Avez-vous fait Appel à des groupes d'entraide comme le kilé? (<i>y compris fokhédékilé</i>)
1 - Oui	1 - Oui	1 - Oui
2 - Non <i>Cf Q. n°6</i>	2 - Non <i>Cf Q. n°10</i>	2 - Non <i>Terminé</i>
2 - A quelle période de l'année employez-vous ces ouvriers?	7 - Combien compte-t-il de membres?	11 - Combien de personnes sont venues travaillées chez vous cette année?
1 - Pendant le labour	<i>Préciser le nombre exact</i>	<i>Préciser le nombre exact</i>
2 - Pour la réfection des digues	8 - Combien de jours les membres du Lanyi (Séré) sont venus travaillés chez vous?	
3 - Pendant la défriche	<i>Préciser le nombre exact</i>	
4 - Durant tout l'hivernage		12 - Combien avez-vous payé votre dernier kilé?
5 - Pour les récoltes		<i>Mettre le montant en GNF et les précisions s'il y a lieu</i>
6 - Pour décrocher les régimes de palme	9 - Combien de jours, vous et les membres de votre ménage, avez-vous travaillé chez les autres membres du lanyi (Séré)?	
7 - Autres <i>Préciser</i>	<i>Préciser le nombre exact</i>	
3 - D'une manière générale, combien employez-vous d'ouvriers?		
<i>Préciser le nombre exact</i>		
4 - L'année passée, combien de jours ces ouvriers ont-ils travaillé pour vous?		
<i>Préciser le nombre exact</i>		
5 - D'une manière générale, combien payez-vous une journée de travail à un ouvrier?		

Section 02 : Les champs de cultures sèches

N° P A R C E L L E	1 - Combien de parcelles de cultures sèches avez-vous?	2 - Lesquelles sont actuellement mises en culture?	3 - Lesquelles sont actuellement mises en jachère?	4 - Depuis combien de temps sont-elles en jachère? 1 - moins de 5 ans 2 - de 5 à 10 ans 3 - de 10 à 15 ans 4 - plus de 15 ans	5 - Qu'avez-vous semé sur chacune de vos parcelles cette année? 1 - arachide 5 - manioc 2 - riz 6 - maïs 3 - Fonio 7 - tarot 4 - mil 8 - arachide/maïs 9 - arachide/manioc 10 - arachide/maïs/manioc 11 - riz/maïs 12 - riz/manioc 13 - riz/maïs/manioc 14 - autre (préciser)	6 - Quel est le statut foncier de chacune des parcelles que vous cultivez? 1 - héritée 2 - empruntée 3 - a été donnée 4 - louée 5 - achetée 6 - autre Préciser	7 -
							Quantité de Semences en Estagnons ou autres pour chacune des cultures utilisées Préciser l'unité
01							
02							
03							
04							
05							
06							
07							
08							
09							
10							
11							
12							
13							
14							
15							

Pour la mesure des champs de cultures sèches, il faut procéder systématiquement à la mesure pour établir les correspondances estagnon/taille

Section 03 : les arbres de verger

Espèces fruitières	1 - Combien de ces arbres fruitiers exploitez-vous dans votre concession?	1 bis - Quel est le statut de chaque espèce que vous exploitez dans votre concession? 1 - vous en êtes le propriétaire 2 - vo(s)tre épouse(s) en est... 3 - votre ménage en est... 4 - tout le village... 5 - autre <i>Préciser</i>	2 - Combien de ces arbres fruitiers exploitez-vous dans la première ceinture du village? <i>Mettre le nombre exact d'arbres</i>	2 bis - Quel est le statut de chaque espèce que vous exploitez dans la première ceinture du village? 1 - vous en êtes le propriétaire 2 - vo(s)tre épouse(s) en est... 3 - votre ménage en est... 4 - tout le village... 5 - autre <i>Préciser</i>	3 - Combien de ces arbres fruitiers exploitez-vous dans une plantation? <i>Mettre le nombre exact d'arbres</i>	3 bis - Quel est le statut de chaque espèce que vous exploitez dans votre plantation? 1 - vous en êtes le propriétaire 2 - vo(s)tre épouse(s) en est... 3 - votre ménage en est... 4 - tout le village... 5 - autre <i>Préciser</i>
1 - Tougui Bili						
2 - Foté Tougui						
3 - Kolatier						
4 - Cocotier						
5 - Bananier						
6 - Oranger						
7 - Manguier						
8 - Avocatier						
9 - Ananas						
10 - Papayer						
11 - Citronnier						
12 - Anacardier						

Section 03 : les arbres de verger

Espèces fruitières	4 - Qui s'occupe de la collecte des fruits de vos différents arbres? 1 - vous 2 - épouse 3 - enfants 4 - ouvriers 5 - autre <i>Préciser</i>	5 - Que faites-vous de la production de vos fruitiers?			6 - Qui transforme les régimes ou les fruits si nécessaire? 1 - vous 2 - épouse 3 - enfants 4 - ouvriers 5 - autre <i>Préciser</i>
		<i>Concession</i>	<i>1ère ceinture</i>	<i>Plantation</i>	
1 - Tougui Bili					
2 - Foté Tougui					
3 - Kolatier					
4 - Cocotier					
5 - Bananier					
6 - Oranger					
7 - Manguier					
8 - Avocatier					
9 - Ananas					
10 - Papayer					
11 - Citronnier					
12 - Anacardier					

Section 04 : Le Jardin

1 - Cultivez-vous un lakoe? 1 - Oui 2 - Non

2 - Cultivez-vous un mère (alternance avec riz)? 1 - Oui 2 - Non

Préciser si c'est un jardin
de contre-saison en bas-fond

3 - Cultivez-vous un sunti? 1 - Oui 2 - Non

4 - Cultivez-vous des légumes dans votre champs? 1 - Oui 2 - Non

Cultures	Lakoe	Mère	Sunti	Champs
1 manioc				
2 patate				
3 tarot				
4 igname				
5 tomate				
6 piment				
7 oseille				
8 aubergine				
9 aubergine amer				
10 gombo				
11 <i>Autre à préciser</i>				

Section 1 : Caractéristiques principales de la pêche familiale

	1 - Quelle technique de pêche utilisez-vous?	2 - Qui, dans votre ménage, utilise cette technique de pêche?	3 - A quel moment de l'année utilisez-vous ces techniques?		4 - Et pendant ces mois, combien de fois par semaine partez-vous pêcher en moyenne?
	<i>Mettre une croix pour chaque technique utilisée</i>	1 - Vous 2 - Vos (votre) épouse(s) 3 - Vos enfants 4 - Autre <i>Préciser qui</i>	01-janv 02-févr 03-mars 04-avr 05-mai 06-juin 07-juil	08-août 09-sept 10-oct 11-nov 12-déc	1 - 1 fois 2 - 2 fois 3 - 3 fois 4 - 4 fois 5 - 5 fois 6 - 6 fois 7 - 7 fois
Pratiques de pêche					<i>Par Technique</i>
1 - Pirogue et Filet					
2 - Hameçon					
3 - Tété Yèlè					
4 - Camboi					
5 - Pêche au trou					
6 - Kasnet					
7 - Nasses et barrages (Dougoumé)					
8 - Filet dormant (Banbanyi)					
9 - Ramassage dans les casiers					
10 - Autre (<i>Préciser</i>).....					

Section 1 : Carctéristiques principales de la pêche familiale

Pratiques de pêche	5 - Où pêchez-vous avec ce type de technique?	6 - Allez-vous toujours pêcher au même endroit?	7 - D'autres pêcheurs viennent-ils pêcher aux mêmes endroits que vous?	8 - Est-ce que certains membres de votre famille se rendent sur les campements de pêche?
	1 - dans votre champs 2 - dans un chenal 3 - dans la plaine 4 - dans le fleuve 5 - dans un trou 6 - en mer 7 - autres <i>Préciser</i>	<i>Pour chaque technique</i> 1 - Oui 2 - Non	<i>Pour chaque technique</i> 1 - Oui 2 - Non	1 - Oui 2 - Non <i>Préciser qui</i>
1 - Pirogue et Filet				
2 - Hameçon				
3 - Tété Yèlè				
4 - Camboi				
5 - Pêche au trou				
6 - Kasnet				
7 - Nasses et barrages (Dougoumé)				
8 - Filet dormant (Banbanyi)				
9 - Ramassage dans les casiers				
10 - Autre (<i>Préciser</i>).....				

Section 1 : Carctéristiques principales de la pêche familiale

Pratiques de pêche	9 - pendant quels mois sont ils absents du village?	10 - Dans quel campement se rendent-ils?	11 - Quelles sont les espèces que vous pêchez le plus souvent?
1 - Pirogue et Filet	01-janv 08-août 02-févr 09-sept 03-mars 10-oct 04-avr 11-nov 05-mai 12-déc 06-juin 07-juil	<i>(Préciser où se situe le campement et son nom)</i>	1 - Koli 8 - Gbarka 2 - Bonga 9 - Silures 3 - Secki 10 - Autres 4 - Kokoli Préciser 5 - Condé Condé 6 - Khorounyi 7 - Konkoué
2 - Hameçon			
3 - Tété Yèlè			
4 - Camboi			
5 - Pêche au trou			
6 - Kasnet			
7 - Nasses et barrages (Dougoumé)			
8 - Filet dormant (Banbanyi)			
9 - Ramassage dans les casiers			
10 - Autre (Préciser).....			
			<i>Espèces par technique</i>

Section 2 : Organisation matérielle de la pêche familiale

1 - Quels matériels de pêche possédez-vous?	1 - bis. Vous renouvelez le matériel tous les ... ?	2 - Prêtez-vous votre (vos) pirogue(s) à d'autres pêcheurs?	4 - Payez-vous alors des ouvriers?	7 - Appartenez-vous à un groupement de pêcheurs?	10 - Partagez-vous les revenus de la vente?
1 - pirogue(s) <i>Cf 2</i>	<i>pirogue :</i>ans	1 - Oui <i>Cf 3</i> 2 - Non <i>Cf 4</i>	1 - Oui <i>Cf 5</i> 2 - Non	1 - Oui <i>Cf 8 à 12</i> 2 - Non <i>Terminé</i>	1 - Oui 2 - Non
2 - Filet(s)	<i>Filets :</i>ans				
3 - Tète Yélé(s)	<i>Tété Yèlè :</i>ans	3 - Quelles sont les conditions de prêt?	5 - Combien employez-vous d'ouvriers?	8 - Combien êtes-vous au sein du groupement?	11 - Achetez-vous le matériel utile en commun?
4 - Hameçon(s)	<i>Hameçons :</i>ans		<i>Préciser le nombre</i>	<i>Préciser le nombre</i>	
5 - Kasnet(s)	<i>Kasnet :</i>ans	1 - Location du matériel			1 - Oui 2 - Non
6 - Nasse(s)	<i>Nasses :</i>ans	2 - Partage des prises		9 - Partagez-vous les prises?	
7 - Seau(x)	<i>Seaux :</i>ans	3 - Autre <i>Préciser</i>	6 - Combien de mois par an les employez-vous?		12 - Une partie des revenus est-elle destinée à l'achat de matériel?
8 - Autre(s) <i>Préciser</i>	<i>Autres :</i>ansans		<i>Préciser le nombre</i>	1 - Oui 2 - Non	1 - Oui 2 - Non
<i>Préciser le nombre</i>					

Section 3 : Consommation et Revenus de la pêche

1 - Que faites-vous du poisson que vous pêchez?	2 - Combien vous rapporte une bonne semaine de pêche?	3 - Combien vous rapporte une mauvaise semaine de pêche?	4 - L'année passée, les bonnes semaines représentent:	5 - Où vendez-vous le poisson?	7 - Quels mois de l'année êtes-vous obligé d'acheter du poisson?	8 - Quels mois n'en consommez-vous pas du tout ?		
1 - Consommation Frais			1 - 1/4 des semaines 2 - la moitié 3 - les 3/4 4 - la totalité <i>Par technique</i>	1 - Au marché	01-janv	08-août	01-janv	08-août
2 - Vente Frais <i>Cf 2</i>				<i>Nom du marché</i>	02-févr	09-sept	02-févr	09-sept
3 - Vente et Consommation Frais <i>Cf 2</i>				2 - Au village	03-mars	10-oct	03-mars	10-oct
4 - Fumage pour conso.				3 - Autres <i>Préciser</i>	04-avr	11-nov	04-avr	11-nov
5 - Fumage pour vente <i>(préciser par technique)</i>				<i>Préciser par technique et par semaine</i>	05-mai	12-déc	05-mai	12-déc
				06-juin	13- jamais	06-juin	13- Sans obj.	
				07-juil		07-juil		
1 - (P + F)				6 - A qui vendez-vous le poisson?				
2 - (Ham.)				1 - Aux Mareyeuses				
3 - (TT-Y)				2 - Aux Youlé				
4 - (Cam.)				3 - Aux bana-bana				
5 - (P. au Tr.)				4 - Aux femmes du village				
6 - (Kas.)				5 - Autres <i>Préciser</i>				
7 - (N + B)								
8 - (Ban.)								
9 - (Ram.)								
10 - (Aut.)								

Section 4 : Le Fumage du Poisson (à destination des femmes du ménage qui le pratique)

1 - Quels membres de votre ménage fume le poisson?	3 - Est-ce les membres de votre ménage qui pêchent les poissons que vous fumez?	5 - Où vendez- vous le poisson que vous fumez?	7 - Combien le fumage du poisson vous rapporte-t-il par an?
1 - le chef de ménage 2 - la (les) épouse(s) 3 - Les enfants 4 - Autres <i>Préciser</i>	1 - Oui 2 - Non 3 - Pas seulement	1 - Au marché <i>Préciser</i> 2 - Au village 3 - Autre <i>Préciser</i>	<i>En GNF par semaine ou par mois si l'enquête ne peut le dire par an</i>
2 - A quelle saison pratiquez-vous le fumage?			
1 - En saison sèche <i>N° mois</i> 2 - En saison des pluies <i>N° mois</i> 3 - Toute l'année	4 - Achetez-vous le poisson que vous fumez à d'autres pêcheurs?	6 - A qui le vendez-vous?	
3 - Combien d'heures par jour passez-vous à fumer le poisson dans les périodes de fumage?	1 - Oui 2 - Non	1 - Aux Bana-Bana 2 - Aux Youlé 3 - Aux autres ménages 4 -Autre <i>Préciser</i>	
<i>Préciser le nombre d'heures par jour</i>			

Enquête n°3 : LA SALICULTURE*

District :

Secteur :

Localité :

Nom de l'enquêté :

Identifiant Ménage : 1/ _ / _ / _ / _ / _ / _ / _ / _ / _ / _ / _ / _ / _ / _ /

Date de l'enquête :

Observations :

Bordereau de reconnaissance :

(Informations collectées lors de la campagne d'enquêtes Activité agricole, 2003)

Âge	Sexe	Nombre d'épouses	Nombre d'enfants nés au sein du ménage	Nombre d'enfants ou d'adultes hébergés par le ménage	Ethnie d'appartenance du chef de ménage
.....

✓ *Note aux enquêteurs : interroger la femme responsable de la saliculture dans chaque ménage retenu dans la zone d'étude.*

* Réalisation Mathilde Beuriot, Responsable du volet Systèmes d'activités Paysans à l'OGM, Avril 2004.

La Saliculture : Section 1 : Caractéristiques principales de la saliculture familiale

1 - Quels sont les membres de votre ménage qui pratiquent la saliculture ? <i>Préciser le nombre d' enfants</i>		2 - Est-ce que le chef de ménage collabore à la campagne de sel?	4 - Où pratiquez-vous la saliculture ? <i>(plusieurs réponses possibles)</i>	5 - Combien de temps mettez-vous pour vous rendre sur le(s) site(s) de saliculture?
1 - Epouse 1	5 - les enfants filles		1 - Sur un Campement <i>Nom</i>	1 - entre 0 et 2 heures
2 - Epouse 2	6 - les enfants garçons		2 - Aux abords du village	2 - entre 3 et 5 heures
3 - Epouse 3	7 - Autres <i>Préciser</i>	1 - oui <i>(si oui, cf 6)</i>	3 - Abords d'un autre village <i>Nom</i>	3 - plus de 5 heures
4 - Epouse 4		2 - non	4 - Autre <i>Préciser</i>	
				5 bis - Comment vous rendez-vous sur le(s) site(s) de saliculture ?
				1 - à pied
				2 - en pirogue
				3 - autre <i>Préciser</i>
				6 - Est-ce que les membres du ménage qui pratiquent la saliculture s'installent sur le(s) site(s) pendant la campagne de sel ?
				1 - Oui
				2 - Non
				3 - Autre <i>Préciser</i>

La Saliculture : Section 1 : Caractéristiques principales de la saliculture familiale

7 - A quel mois la campagne de sel débute-t-elle ?	8 - Combien de mois dure la campagne de sel que fait votre ménage ?	9 - Combien d'heures par jour, en moyenne, pratiquez vous la saliculture?	10 - Passez-vous chaque année autant de jours à faire du sel ?
01-janv 02-févr 03-mars 04-avr 05-autre <i>Préciser</i>	1 - 1 mois 2 - 2 mois 3 - 3 mois 4 - 4 mois 5 - 5 mois 6 - 6 mois 7 - 7 mois 8 - Autre <i>Préciser</i>	1 - de 0 à 6h 2 - de 6 à 12h 3 - de 12 à 18h 4 - de 18 à 24h <i>(s'il y a des variations en fonction des mois, il faut préciser)</i>	1 - Oui 2 - Non
			11 - Est-ce que le même nombre de gens travaillent chaque année pour produire le sel dans votre ménage ?
			1 - oui 2 - non

La Saliculture : Section 2 : organisation matérielle et groupements de saliculteurs

1 - Dans quels matériels ou fournitures avez-vous investi pour votre dernière campagne de sel?	2 - Vous a-t-on fait crédit de ce matériel ? 1 - oui (si oui cf question 3/4) 2 - non	5 - Employez-vous des ouvriers pour certaines tâches de la campagne de sel ? 1 - oui Cf 6 + 6 bis 2 - non	7 - Appartenez-vous à un groupement de salicultrices? 1 - oui Cf 8 à 14 2 - non	10 - partagez-vous le matériel avec les autres membres du groupement? 1 - oui 2 - non
1 - Tanké 2 - tanck (fût) 3 - Houe 4 - calebasse 5 - paniers 6 - Bois 7 - Autres Préciser	3 - Qui vous fait crédit de ce matériel ? 1 - la famille 2 - un Youlé 3 - un usurier Ethnie 4 - autre Préciser	6 - Si oui, pour quel(s) type(s) de tâches ? 1 - Fabrication du Tanké 2 - Coupe du bois 3 - Acheminement du bois 4 - Acheminement du sel 5 - Autre Préciser	8 - De quel type de groupement s'agit-il ? 1 - Kilé 2 - Lanyi 3 - Entraide ponctuelle 4 - Autre Préciser	11 - partagez-vous les revenus de la vente du sel? 1 - oui 2 - non
	4 - Comment remboursez-vous le crédit ? 1 - en argent 2 - en sel 3 - autre Préciser		9 - Quelles sont les activités que vous menez avec le groupement ? 1 - Coupe du bois 2 - Acheminement du bois 3 - Acheminement du sel 4 - Autre Préciser	12 - Comment partagez-vous les revenus? 1 - à part égale 2 - chacun vend ce qu'il a produit 3 - autre Préciser
1 bis - (si achat de bois), Combien avez-vous investi d'argent dans l'achat du bois lors de votre dernière campagne de sel ?				13 - Investissez-vous en commun ? 1 - oui 2 - non
..... GNF		6 - bis - Combien avez-vous dépensé pour chaque tâche l'année passée? 1 - Tanké:..... GNF 2 - Coupe:..... GNF 3 - Bois : GNF 4 - Sel : GNF 5 - Autre: GNF		14 - De quel(s) type(s) d'investissements s'agit-il ? 1 - Investissements matériels 2 - Investissements pour les cérémonies 3 - Investissements pour le village 4 - Autre(s) Préciser

La Saliculture : Section 3 : Consommation et Revenus de la saliculture

1 - Combien de sacs de 50 kg avez-vous produit lors de votre dernière campagne de sel ?	2 - Que faites-vous de la production de sel ?	3 - Lors de votre dernière campagne, combien vendiez-vous le sac de sel pendant la production ?	5 - Combien avez-vous vendu de sacs de sel lors de votre dernière campagne ?	7 - Où vendez-vous les sacs de sel que vous produisez ?
1 - de 0 à 5 2 - de 5 à 10 3 - de 10 à 15 4 - de 15 à 20 5 - de 20 à 30 6 - 30 et plus	1 - vous consommez 2 - vous vendez 3 - vous consommez et vous vendez		<i>Pendant :</i> <input type="text"/> <i>Après :</i> <input type="text"/>	1 - Au village 2 - Aux commerçants qui viennent sur place 3 - Au marché <i>Nom</i> <input type="text"/> 4 - En ville <i>Nom</i> <input type="text"/> 5 - Autre <i>Préciser</i> <input type="text"/>
		4 - Et à la fin de la production, combien vendiez-vous un sac de sel?	6 - Combien cela vous a-t-il rapporté ?	8 - A qui vendez-vous les sacs de sel ?
			<i>Pendant :</i> <input type="text"/> <i>Après :</i> <input type="text"/>	1 - Aux villageois 2 - Aux Youlé 3 - Aux Bana-bana 4 - Aux clients du marché 5 - Autre(s) <i>Préciser</i> <input type="text"/>
1 bis - Les deux années précédentes, vous avez produit du sel en quantité : 1 - beaucoup plus imppte 2 - plus importante 3 - équivalente 4 - moins importante 5 - beaucoup moins imppte				9 - Pour quelle(s) raison(s), cette année, pratiquez-vous la saliculture ? Ordonner les raisons suivantes par ordre de priorité : 1 - gagner le sel de la famille 2 - avoir des revenus pour investir là ou vous en aurez besoin 3 - compenser une mauvaise récolte (donc pourvoir aux besoins en nourriture de la famille)
				<i>1ère raison :</i> <input type="text"/> <i>2ème raison :</i> <input type="text"/> <i>3ème raison :</i> <input type="text"/>

Enquête n°4 : Autres Activités*

District :

Secteur :

Localité :

Nom de l'enquêté :

Identifiant Ménage : 1/ _ / _ / _ / _ / _ / _ / _ / _ / _ / _ / _ / _ / _ / _ /

Date de l'enquête :

Observations :

Bordereau de reconnaissance :

(Informations collectées lors de la campagne d'enquêtes Activité agricole, 2003)

Âge	Sexe	Nombre d'épouses	Nombre d'enfants nés au sein du ménage	Nombre d'enfants ou d'adultes hébergés par le ménage	Ethnie d'appartenance du chef de ménage
.....
...

* Réalisation Mathilde Beuriot, Responsable du volet Systèmes d'activités Paysans à l'OGM, Mai 2004.

1 - Cette année, quelle(s) activité(s) vous ou un membre de votre ménage a pratiqué, en dehors de l'agriculture, la pêche, la saliculture ou le fumage?

(Cochez la (les) case(s) correspondante(s) aux réponses de l'enquêtés puis se reporter sur les pages correspondantes pour les questions relatives à (aux) l'activité(s)

2 - Pouvez-vous hiérarchiser ces activités par ordre de priorité pour votre ménage et préciser où vous les avez mené ?

Section 1 :		Hiérarchisation	Lieu(x)
Agent de l'état (Administration Centrale)	Questions page 3		
Agent de l'état (Organes Locaux)	Questions page 3		
Agent de projet de développement	Questions page 3		
Activité de responsabilité villageoise/communautaire	Questions page 3		
Section 2 :			
Usurier (<i>celui qui prête de l'argent</i>)	Questions page 4		
Section 3 :			
Activités d'élevage (poulets, chèvres, moutons, bœufs...)	Questions page 4		
Section 4 :			
Guérisseur(se), karamoko	Questions page 5		
Imam, Maître Catéchiste	Questions page 5		
Journée(s) de travail contre obtention de produits	Questions page 5		
Section 5 :			
Vendeur(se) de produits manufacturés (<i>importés</i>)	Questions page 6		
Vendeur(se) de produits alimentaires transformés ou non	Questions page 6		
Section 6 : Activités menées à l'extérieur (Cky, etc.)	Questions p. 6 et 11		
Section 6 : Activités menées au village			
Animateur (musical de soirées locales)	Questions page 7		
Travail du bois (menuisier, ébéniste, charpentier, tailleur)	Questions page 7		
Ouvrier(e) agricole (coupeur de régime, bêcheur, récolteur)	Questions page 7		
Piroguier (transport gens et marchandises)	Questions page 8		
Couturier(e), tailleur(se)	Questions page 8		
Cordonnier(e)	Questions page 7		
Mécanicien, réparateur (<i>en tout genre</i>)	Questions page 7		
Forgeron	Questions page 7		
Artisan du cuir	Questions page 7		
Briquetier	Questions page 8		
Fabriqueur de filets de pêche	Questions page 8		
Fabriqueur d'instruments de musique	Questions page 8		
Puisatier	Questions page 9		
Fabriqueur de canaris	Questions page 8		
Fabriqueur de pirogue	Questions page 8		
Boulangier	Questions page 9		
Vannerie (masculine : tabourets, chapeaux, nasses...)	Questions page 7		
Photographe	Questions page 6		
Chasseur	Questions page 9		
Cueilleur(se) (fruits, plantes pour revente)	Questions page 9		
Fagotage (bois mort)	Questions page 9		
Coupeur de bois de mangrove	Questions page 9		
Coupeur de bois: œuvre et construction (chevron et perche)	Questions page 9		
Apiculteur(trice)	Questions page 10		
Extracteur(trice) d'huile (palme, palmiste, coco)	Questions page 10		
Fabriqueur(e) de savon	Questions page 10		
Charbonneur(se)	Questions page 11		
Vannerie domestique (nattes et paniers)	Questions page 11		
Section 7 : Activité non-répertoriée			
Autre(s), Activité extérieure	Questions page 11		

Section 1 :

Agent d'état (Administration Centrale)	Agent d'état (Administration Locale)	Agent de projet de développement	Responsable villageois/communautaire
1 - Quel membre de votre ménage travaille comme fonctionnaire?	1 - Quel membre de votre ménage travaille comme fonctionnaire?	1 - Quel membre de votre ménage travaille comme agent d'un projet?	1 - Quel membre de votre ménage assume la fonction de responsable villageois?
1 - Vous	1 - Vous	1 - Vous	1 - Vous
2 - Epouse(s)	2 - Epouse(s)	2 - Epouse(s)	2 - Epouse(s)
3 - Enfants	3 - Enfants	3 - Enfants	3 - Enfants
4 - Autre (préciser)	4 - Autre (préciser)	4 - Autre (préciser)	4 - Autre (préciser)
2 - Quelle est votre (sa) fonction au sein de l'administration?	2 - Quelle est votre (sa) fonction au sein de l'administration locale?	2 - Quelle est votre (sa) fonction au sein du projet ?	2 - Quelle est votre (sa) fonction au sein de la communauté?
.....
3 - Combien d'heures travaillez-vous (travaille-t-il/elle) par semaine	3 - Combien d'heures travaillez-vous (travaille-t-il/elle) par semaine	3 - Combien d'heures travaillez-vous (travaille-t-il/elle) par semaine	3 - Etes- vous (est-il/elle) rémunéré(e) au titre de cette fonction?
.....	1 - Oui <i>Cf Q. 4 à 7</i>
.....	2 - Non <i>Cf Q. 8</i>
4 - Combien cela rapporte-t-il par mois ?	4 - Combien cela rapporte-t-il par mois ?	4 - Combien cela rapporte-t-il par mois ?	4 - Combien cela rapporte-t-il par mois ?
.....GNFGNFGNFGNF
5 - Investissez-vous cet argent dans une autre activité?	5 - Investissez-vous cet argent dans une autre activité?	5 - Investissez-vous cet argent dans une autre activité?	5 - Investissez-vous cet argent dans une autre activité?
1 - Oui <i>Cf Q. 6 et 7</i>	1 - Oui <i>Cf Q. 6 et 7</i>	1 - Oui <i>Cf Q. 6 et 7</i>	1 - Oui <i>Cf Q. 6 et 7</i>
2 - Non	2 - Non	2 - Non	2 - Non
6 - De quelle activité s'agit-il ?	6 - De quelle activité s'agit-il ?	6 - De quelle activité s'agit-il ?	6 - De quelle activité s'agit-il ?
.....
7 - Quel part de revenus investissez-vous dans cette activité ?	7 - Quel part de revenus investissez-vous dans cette activité ?	7 - Quel part de revenus investissez-vous dans cette activité ?	7 - Quel part de revenus investissez-vous dans cette activité ?
1 - Environ le quart	1 - Environ le quart	1 - Environ le quart	1 - Environ le quart
2 - Environ la moitié	2 - Environ la moitié	2 - Environ la moitié	2 - Environ la moitié
3 - Environ les trois quarts	3 - Environ les trois quarts	3 - Environ les trois quarts	3 - Environ les trois quarts
4 - La totalité	4 - La totalité	4 - La totalité	4 - La totalité
			8 - Quel(s) service(s) vous rend-t-on en échange de votre rôle dans la communauté?
			<i>Lister</i>
		
		
		

Section 2 :
Section 3 :

Usurier/prêteur	Petit éleveur	Eleveur	
1 - Prêtez-vous de l'argent :	1 - Possédez-vous des poulets?	1 - Quel type de bétail possédez-vous?	4 - Que faites-vous du bétail?
1 - régulièrement	1 - Oui	<i>Plusieurs réponses possibles</i>	1 - vous vendez <i>Cf Q. 5 à 7</i>
2 - occasionnellement	2 - Non		2 - vous consommez
3 - rarement	2 - Actuellement, combien en possédez-vous?		3 - les deux <i>Cf Q. 5 à 7</i>
2 - Comment sont effectués les remboursements ?	1 - moins de 5		5 - Vous vendez:
1 - en argent	2 - de 5 à 10		1 - régulièrement
2 - en produits <i>Préciser</i>	3 - de 10 à 20	2 - occasionnellement	
3 - les deux <i>Préciser</i>	4 - plus de 20	3 - rarement	
4 - Pas de remboursement	3 - Que faites-vous des poulets?	2 - Actuellement, combien possédez-vous de chèvres/moutons/porcins? (<i>préciser</i>)	6 - Combien de têtes de bétail avez-vous vendu dans l'année passée ?
5 - autre <i>Préciser</i>	1 - vous vendez <i>Cf Q. 5 à 7</i>	1 - moins de 5	1 - (<i>nombre</i>) Porcins
3 - L'année passée, à combien de personnes avez-vous consenti un prêt ?	2 - vous consommez	2 - de 5 à 10	2 - (<i>nombre</i>) Chèvres
.....	3 - les deux <i>Cf Q. 5 à 7</i>	3 - de 10 à 20	3 - (<i>nombre</i>) Moutons
4 - Avez-vous une idée de la somme que vous avez prêtée l'année passée?	4 - Vous vendez:	4 - plus de 20	4 - (<i>nombre</i>) Bœufs
1 - oui <i>Cf Q. 5</i>	1 - régulièrement	2 bis - Combien de boeufs possédez-vous ?	5 - (<i>nombre</i>) Autres
2 - non	2 - occasionnellement	1 - une	7 - Combien vous a rapporté la vente d'une tête de bétail pendant cette dernière année ?
5 - De quelle somme s'agit-il en GNF ?	3 - rarement	2 - deux	1 - (<i>porcins</i>) GNF
.....GNF	5 - Dans les trois derniers mois, combien avez-vous vendu de poulets?	3 - trois	2 - (<i>chèvres</i>) GNF
 <i>Nombre</i>	4 - quatre	3 - (<i>moutons</i>) GNF
	6 - Combien vous rapporte la vente d'un poulet?	5 - cinq	4 - (<i>bœufs</i>) GNF
 GNF	6 - de cinq à dix	5 - (<i>autres</i>) GNF
	7 - Où les vendez-vous?	7 - de dix à vingt	
	1 - Au village	8 - plus de vingt	3 - Qui s'occupe de votre bétail? (<i>préciser</i>)
	2 - Au marché <i>Nom</i>		1 - vous
	3 - Aux bana-bana		2 - épouse(s)
	4 - Autre(s) <i>Préciser</i>		3 - enfants
			4 - pasteur peul
			5 - autres <i>Préciser</i>
			3 - bis - Qui est propriétaire du bétail?
			1 - chef 3 - Autre(s) <i>Préciser</i>
			2 - épouse(s)
			8 - Où les vendez-vous?
			1 - Au village
			2 - Au marché <i>Lequel ?</i>
			3 - Aux bana-bana
			4 - Autre(s) <i>Préciser</i>
			9 - Quand avez-vous vendu vos bêtes?
			<i>Préciser les numéros de mois</i>
			10 - Dans quoi avez-vous investi le gain?
		
		

Section 4 :

Guérisseur (féticheur, marabout)	Imam/Maître Catéchiste/Karamoko	Journée(s) de travail contre produits
1 - Quel membre de votre ménage exerce cette activité?	1 - Quel membre de votre ménage exerce cette activité?	1 - l'année dernière, quel(s) type(s) d'activité vous ou les membres de votre ménage ont mené?
1 - vous	1 - vous	<i>Plusieurs réponses possibles</i>
2 - Epouse(s)	2 - Aîné	1 - sel contre kolas
3 - Enfant(s)	3 - Enfant(s) garçons	2 - sel contre coupe et transport du bois
4 - Autre(s) <i>Préciser</i>	4 - Autre(s) <i>Préciser</i>	3 - sel contre eau douce + 1 jour travaillé
2 - Vous exercez cette activité :	2 - Etes-vous (est-il/elle) rémunéré(e) par la communauté au titre de cette fonction?	4 - riz contre jours de récolte
1 - En saison sèche (<i>n° M</i>)	1 - Oui <i>Cf Q. 3 à 5</i>	5 - arachide contre jours de récolte
2 - En saison des pluies	2 - Non <i>Cf Q. 4 et 5</i>	6 - poissons contre transport du produit de la pêche
3 - toute l'année	3 - Quel est le montant de votre indemnité par mois ?	7 - Autre(s) <i>Préciser</i>
3 - Quel est le montant moyen d'une consultation ?GNF	2 - Quel(s) membre(s) de votre ménage pratique chacune des activités que vous avez cité ?
4 - Combien de consultation avez-vous donné la semaine dernière?	4 - La communauté vous (lui) rend-t-elle des services en remerciement du rôle que vous (il/elle) jouez (joue) ?	1 - Vous
.....GNF	1 - Oui <i>Cf Q. 5</i>	2 - Epouse(s)
<i>(Nombre)</i>	2 - Non	3 - Enfant(s)
5 - Quel(s) don(s) vous a-t-on fait pour ces consultations?	5 - Sous quelles formes ces services sont-ils rendus ?	4 - Autre(s) <i>Préciser</i>
.....	<i>Hiérarchiser par ordre d'importance</i>	1 - sel contre kolas
.....	1 - Aide au travail de production agricole	2 - sel contre coupe et transport du bois
5 - Combien de consultations avez-vous donné durant le mois qui vient de s'écouler ?	2 - Aide alimentaire	3 - sel contre eau douce + 1 jour travaillé
<i>(Nombre)</i>	3 - Présents divers	4 - riz contre jours de récolte
6 - Investissez-vous cet argent dans une autre activité?	5 - arachide contre jours de récolte
1 - Oui <i>Cf Q. 7 et 8</i>		6 - poissons contre transport
2 - Non		7 - Autre(s) <i>Préciser</i>
7 - De quelle activité s'agit-il ?	<i>Note aux enquêteurs : Si n° mois ou n°M demandé, on numérote de 1 à 12, janvier à décembre</i>	3 - L'année passée, combien de jours avez-vous (a-t-il/elle) travaillé de cette façon-là
.....		<i>Pour chaque activité cochée</i>
8 - Quel part de revenus investissez-vous dans cette activité ?		1 - sel contre kolasjours
1 - Environ le quart		2 - sel contre coupe et transport du boisjours
2 - Environ la moitié		3 - sel contre eau douce + 1 jour travailléjours
3 - Environ les trois quarts		4 - riz contre jours de récoltejours
4 - La totalité		5 - arachide contre jours de récoltejours
		6 - poissons contre transportjours
		7 - Autre(s) <i>Préciser</i>jours
		4 - Quel(s) mois ces activités ont-elles été mené?
		<i>Préciser les n° de mois :</i>

Section 5 :

Vendeur de produits manufacturés	
1 - Qui pratique ce commerce dans votre ménage ?	
1 - Vous	
2 - Epouse(s)	
3 - Enfant(s)	
4 - Autre(s) Préciser	
2 - Où achetez-vous la marchandise que vous revendez ? (plus.rép.possibles)	
1 - Kamsar	
2 - Conakry	
3 - Kolaboui	
4 - Boké	
5 - Bana-bana de passage	
6 - Autre(s) Préciser	
3 - Quand pratiquez-vous cette activité? Préciser les numéros de mois	
4 - La semaine dernière, combien ce commerce vous-a-t-il rapporté?	
.....GNF	
5 - Combien aviez-vous payé les produits que vous avez vendu?	
.....GNF	
6 - Investissez-vous l'argent que vous gagnez dans une autre activité?	
1 - Oui Cf Q. 7 et 8	
2 - Non	
7 - De quelle activité s'agit-il ?	
8 - Quel part de revenus investissez-vous dans cette activité ?	
1 - Environ le quart	
2 - Environ la moitié	
3 - Environ les trois quarts	
4 - La totalité	

Vendeur de produits alimentaires transformés ou non	
1 - Qui pratique ce commerce dans votre ménage ?	
1 - Vous	
2 - Epouse(s)	
3 - Enfant(s)	
4 - Autre(s) Préciser	
2 - Qui fabrique dans votre ménage les produits alimentaires vendus?	
1 - Vous	
2 - Epouse(s)	
3 - Enfant(s)	
4 - Autre(s) Préciser	
3 - Où sont-ils vendus ?	
1 - Sur les marchés locaux	
2 - Au village	
3 - Aux bana-bana au vill.	
4 - Dans les villages autour	
5 - Autre(s) Préciser	
3 - Quand pratiquez-vous cette activité? Préciser les numéros de mois	
4 - La semaine dernière, combien ce commerce vous-a-t-il rapporté?	
.....GNF	
5 - Combien aviez-vous payé les ingrédients de vos préparations?	
.....GNF	
6 - Investissez-vous cet argent dans une autre activité?	
1 - Oui Cf Q. 7 et 8	
2 - Non	
7 - De quelle activité s'agit-il ?	
8 - Quel part de revenus investissez-vous dans cette activité ?	
1 - Environ le quart	
2 - Environ la moitié	
3 - Environ les trois quarts	
4 - La totalité	

Section 6 : Activité à l'extérieur

Activité à l'extérieur*	
1 - Qui, dans votre ménage, quitte le village, pour mener une activité à l'extérieur?	
1 - vous	
2 - épouse(s)	
3 - enfant(s)	
4 - Autre(s) Préciser	
2 - De quelle activité s'agit-il? (Préciser)	
3 - Où va travailler le membre du ménage?	
1 - Kamsar	
2 - Conakry	
3 - Boké	
4 - Kolaboui	
5 - A l'étranger	
6 - Autre(s) Préciser	
4 - Quel(s) mois le membre de votre ménage est absent? (de 1 à 12 donc janvier à décembre, noter le code des mois d'absence)	
5 - L'année passée, combien cette activité a rapporté au ménage?	
5 - Investissez-vous cet argent dans une autre activité?	
.....GNF	
5 - Investissez-vous cet argent dans une autre activité?	
1 - Oui Cf Q. 6 et 7	
2 - Non	
6 - De quelle activité s'agit-il ?	
7 - Quel part de revenus investissez-vous dans cette activité ?	
1 - Environ le quart	
2 - Environ la moitié	
3 - Environ les trois quarts	
4 - La totalité	

*Renvoi Section 7 pour infos complémentaires

Section 6 : Activité au village

Animateur / Photographe	Travailleur du bois (TB), Mécanicien/Réparateur (MR), Vannerie Masculine (VM), Artisan du cuir (AC), Forgeron (F), Cordonnier (C.)	Ouvrier(ère) Agricole
1 - Qui, dans votre ménage pratique cette activité ?		1 - Quel membre de votre ménage exerce cette activité?
1 - Vous		1 - vous
2 - Epouse(s)		2 - Epouse(s)
3 - Enfant(s)		3 - Enfant(s)
4 - Autre(s) Préciser		4 - Autre(s) Préciser
2 - Vous pratiquez cette activité :	1 - Vous	2 - Quelle activité en particulier?
1 - En saison sèche (n° mois)	2 - Epouse(s)	1 - Récolte des régimes
2 - En saison des pluies	3 - Enfant(s)	2 - Bêche
3 - Toute l'année	4 - Autre(s) Préciser	3 - Récolte
3 - Combien de soirées/événements ont été assurés pendant la saison sèche?	2 - Combien de jours travaille(z)-vous (t-il/elle) par semaine à cette activité?	4 - Autre(s) Préciser
(Nombre).....	Nombre de jours	3 - L'année passée, combien de jours avez-vous (a-t-il/elle) travaillé en tant qu'ouvrier agricole?
4 - Combien avez-vous fait de bénéfiques lors de votre dernier(e) soirée/événement?	3 - Vous travaillez :	(Nombre)..... Jours
.....GNF	1 - en saison sèche (n° mois)	4 - En tant qu'ouvrier agricole vous travaillez:
5 - Investissez-vous votre argent dans une autre activité?	2 - en saison des pluies	1 - En saison sèche (N°M)
1 - Oui Cf Q. 6 et 7	3 - toute l'année	2 - En saison des pluies
2 - Non	4 - Le mois dernier, combien vous a rapporté cette activité?	3 - Toute l'année
6 - De quelle activité s'agit-il?	5 - Investissez-vous cet argent dans une autre activité?	5 - Combien gagne(z)-vous (il/elle) pour une journée de travail ?
.....	1 - Oui Cf Q. 6 et 7GNF
7 - Quel part de revenus investissez-vous dans cette activité?	2 - Non	6 - Investissez-vous cet argent dans une autre activité?
1 - Environ le quart	6 - De quelle activité s'agit-il ?	1 - Oui Cf Q. 7 et 8
2 - Environ la moitié	2 - Non
3 - Environ les trois quarts	7 - Quel part de revenus investissez-vous dans cette activité ?	7 - De quelle activité s'agit-il ?
4 - La totalité	1 - Environ le quart
8 - Votre matériel vous appartient-il?	2 - Environ la moitié	8 - Quel part de revenus investissez-vous dans cette activité ?
1 - Oui (cf 9) 2 - Non (cf 10)	3 - Environ les trois quarts	1 - Environ le quart
9 - Combien avez-vous payé votre matériel ?	4 - La totalité	2 - Environ la moitié
.....GNF		3 - Environ les trois quarts
10 - A qui appartient le matériel?		4 - La totalité
(préciser statut).....		
11 - Quelles sont les conditions de prêt?	NB : n° mois ou n°M, 1 à 12 de janvier à décembre	
(Préciser).....		

Section 6 : Activité au village

Piroguier	Couturier/Tailleur	Briquetier	Fabriqueur de filets (FF), canaris (FC), pirogues (FP), instruments (FI)
1 - Quel membre de votre ménage exerce cette activité?	1 - Quel membre de votre ménage exerce cette activité?	1 - Quel membre de votre ménage exerce cette activité?	Mettre sigles activités
1 - vous	1 - vous	1 - vous	1 - Quel membre de votre ménage exerce cette activité?
2 - Epouse(s)	2 - Epouse(s)	2 - Epouse(s)	1 - vous
3 - Enfant(s)	3 - Enfant(s)	3 - Enfant(s)	2 - Epouse(s)
4 - Autre(s) Préciser	4 - Autre(s) Préciser	4 - Autre(s) Préciser	3 - Enfant(s)
2 - Combien de fois par semaine transportez-vous des gens et des marchandises?	2 - Combien de jours par semaine travaille(z)-vous (t-il/elle) à cette activité?	2 - Combien de jours par semaine travaille(z)-vous (t-il/elle) à cette activité?	4 - Autre(s) Préciser
(Nombre)Jours	(Nombre)Jours	(Nombre)Jours	2 - Combien de jours par semaine travaille(z)-vous (t-il/elle) à cette activité?
3 - Vous travaillez :	3 - Vous travaillez :	3 - Vous êtes :	Nombre de jours par Act.
1 - En saison sèche (N°M)	1 - En saison sèche (N°M)	1 - employé	3 - Vous travaillez :
2 - en saison des pluies	2 - en saison des pluies	2 - entrepreneur	1 - En saison sèche (N°M)
3 - toute l'année	3 - toute l'année	3 - membre d'1 collectif	2 - en saison des pluies
4 - Combien votre dernier voyage vous-a-t-il rapporté?	4 - Le mois dernier, combien vous a rapporté votre travail?	4 - Pendant la saison sèche, combien cette activité vous a rapporté?	3 - toute l'année
.....GNFGNFGNF	4 - Lors de la saison sèche, combien de pièces avez-vous fabriqué?
5 - Investissez-vous cet argent dans une autre activité?	5 - Investissez-vous cet argent dans une autre activité?	5 - Investissez-vous cet argent dans une autre activité?	Nombre pour chaque Act.
1 - Oui Cf Q. 6 et 7	1 - Oui Cf Q. 6 et 7	1 - Oui Cf Q. 6 et 7	5 - Combien en avez-vous vendu?
2 - Non	2 - Non	2 - Non	Nbre pour chaque Act.
6 - De quelle activité s'agit-il ?	6 - De quelle activité s'agit-il ?	6 - De quelle activité s'agit-il ?	6 - Le mois dernier, combien cette activité vous a rapporté?
.....	GNF pour chaque Act.
7 - Quel part de revenus investissez-vous dans cette activité ?	7 - Quel part de revenus investissez-vous dans cette activité ?	7 - Quel part de revenus investissez-vous dans cette activité ?	7 - Investissez-vous cet argent dans une autre activité?
1 - Environ le quart	1 - Environ le quart	1 - Environ le quart	1 - Oui Cf Q. 8 et 9
2 - Environ la moitié	2 - Environ la moitié	2 - Environ la moitié	2 - Non
3 - Environ les trois quarts	3 - Environ les trois quarts	3 - Environ les trois quarts	6 - De quelle activité s'agit-il ?
4 - La totalité	4 - La totalité	4 - La totalité
8 - la pirogue vous appartient-elle?	8 - Votre machine vous appartient-elle?	8 - Achetez-vous le bois que vous utilisez?	7 - Quel part de revenus investissez-vous dans cette activité ?
1 - oui	1 - Oui Cf Prix	1 - Oui Cf Q. 9	1 - Environ le quart
2 - non Cf Q. 9	2 - Non Cf Q. 9	2 - Non	2 - Environ la moitié
9 - Quelles sont les conditions d'emprunt? (préciser)	9 - Quelles sont les conditions d'emprunt? (préciser)	9 - Le mois dernier, combien d'argent avez-vous investi dans l'achat du bois?	3 - Environ les trois quarts
.....GNF	4 - La totalité
.....	

Section 6 : Activité au village

Apiculteur		Extracteur(trice) d'huile		Saponification	
1 - Qui, dans votre ménage pratique cette activité ?		1 - Qui, dans votre ménage pratique cette activité ?		1 - Qui, dans votre ménage pratique cette activité ?	
1 - Vous		1 - Vous		1 - Vous	
2 - Epouse(s)		2 - Epouse(s)		2 - Epouse(s)	
3 - Enfant(s)		3 - Enfant(s)		3 - Enfant(s)	
4 - Autre(s) Préciser		4 - Autre(s) Préciser		4 - Autre(s) Préciser	
2 - Vous pratiquez cette activité :		2 - Vous pratiquez cette activité :		2 - Vous pratiquez cette activité :	
1 - En saison sèche (n° mois)		1 - En saison sèche (n° mois)		1 - En saison sèche (n° mois)	
2 - En saison des pluies		2 - En saison des pluies		2 - En saison des pluies	
3 - Toute l'année		3 - Toute l'année		3 - Toute l'année	
3 - Cette dernière année, combien de jours avez-vous travaillé sur les ruches?		3 - Lors de la saison sèche, combien de jours avez-vous mené cette activité?		3 - Le mois dernier, combien de jours avez-vous mené cette activité?	
(Nombre)		(Nombre)		(Nombre)	
4 - Combien de ruches possédez-vous?		4 - Que faites-vous de votre production d'huile?		4 - Que faites-vous de votre production de savon?	
(Nombre)		1 - Vous consommez		1 - Vous consommez	
5 - Où sont-elles situées?		2 - Vous vendez		2 - Vous vendez	
1 - Sur une parcelle en jachère		3 - Vous consommez et vendez		3 - Vous consommez et vendez	
2 - En brousse		5 - Combien avez-vous produit de spas ou bidons l'année passée?		5 - Cette année, combien avez-vous produit de savons?	
3 - En forêt		(Nombre) spas ou bidons (cocher)		(Nombre)	
4 - Autre(s) Préciser		6 - Combien en avez-vous vendu l'année passée?		6 - Cette année, à quel prix se vend le savon à l'unité?	
6 - Que faites-vous du miel que vous produisez?	SpasBidons	GNF	
1 - Vous le consommez		7 : L'année passée, à quel prix se vendaient:		7 - Le mois dernier, combien en avez-vous vendu ?	
2 - Vous le vendez		1 spa :..... 1 bidon :.....		(Nombre)	
3 - Vous le consommez et le vendez		8 - Investissez-vous votre gain dans une autre activité?		8 - Investissez-vous votre gain dans une autre activité?	
7 - Combien avez vous produit de spas l'année passée?		1 - Oui Cf Q. 9 et 10 2 - Non		1 - Oui Cf Q. 9 et 10 2 - Non	
(Nombre)		9 - De quelle activité s'agit-il?.....		9 - De quelle activité s'agit-il?.....	
8 - Combien en avez-vous vendu l'année passée?		10 - Quel part de revenus investissez-vous dans cette activité?		10 - Quel part de revenus investissez-vous dans cette activité?	
(Nombre)		1 - Environ le quart		1 - Environ le quart	
9 - A quel prix vendez-vous une spa de miel?		2 - Environ la moitié		2 - Environ la moitié	
..... GNF		3 - Environ les trois quarts		3 - Environ les trois quarts	
10 - Investissez-vous votre gain dans une autre activité?		4 - La totalité		4 - La totalité	
1 - Oui Cf Q. 11 et 12 2 - Non					
11 - De quelle activité s'agit-il?.....					
12 - Quel part de revenus investissez-vous dans cette activité?					
1 - Environ le quart					
2 - Environ la moitié					
3 - Environ les trois quarts					
4 - La totalité					

NB : n° mois ou n°M, 1 à 12 de janvier à décembre

Annexe 7

Fiche de relevé des parcelles

Fiche de relevés terroir et parcelles

Nom du district de relevé :

N° Fiche	-----
Nom de l'individu enquêté	
<i>Identifiant ménage</i>	1 -----
Nombre de parcelles (casiers) exploitées	
Nombre de parcelles (casiers) en jachère	

Pour les parcelles (casiers) exploitées cette année :

Parcelle (casier) n° 1 :

Type ¹		Quantité semée ²	
Variété utilisée		Quantité récoltée	
Type de mise en cult.	Billonnage	labours	A plat

Nom des points	Nombre de pas	Croquis de la parcelle <i>(préciser le nom des points GPS)</i>
Pt n°..... à Pt n°.....		
Pt n°..... à Pt n°.....		
Pt n°..... à Pt n°.....		
Pt n°..... à Pt n°.....		
Pt n°..... à Pt n°.....		
Pt n°..... à Pt n°.....		
Pt n°..... à Pt n°.....		
Pt n°..... à Pt n°.....		
Pt n°..... à Pt n°.....		

Parcelle (casier) n° 2 :

Type		Quantité semée	
Variété utilisée		Quantité récoltée	
Type de mise en cult.	Billonnage	labours	A plat

Nom des points	Nombre de pas	Croquis de la parcelle <i>(préciser le nom des points GPS)</i>
Pt n°..... à Pt n°.....		
Pt n°..... à Pt n°.....		
Pt n°..... à Pt n°.....		
Pt n°..... à Pt n°.....		
Pt n°..... à Pt n°.....		
Pt n°..... à Pt n°.....		
Pt n°..... à Pt n°.....		
Pt n°..... à Pt n°.....		
Pt n°..... à Pt n°.....		

Si l'individu enquêté possède plus de deux parcelles (deux casiers), utiliser les feuilles intercalaires pour compléter la fiche de relevés jusqu'au nombre total de parcelles (casiers) exploitées .

¹ Il s'agit ici de savoir si c'est une parcelle de boromalé, bagamalé, banimalé ou cultures sèches.

² Les quantités sont exprimées uniquement en estagnons, kilos ou sacs de 50 kilos. Il faut préciser l'unité de mesure pour chaque quantité introduite dans le tableau.

Parcelle (casier) n°..... :

Type ³		Quantité semée ⁴	
Variété utilisée		Quantité récoltée	
Type de mise en cult.	Billonnage	labours	A plat

Nom des points	Nombre de pas	Croquis de la parcelle (préciser le nom des points GPS)
Pt n°..... à Pt n°.....		
Pt n°..... à Pt n°.....		
Pt n°..... à Pt n°.....		
Pt n°..... à Pt n°.....		
Pt n°..... à Pt n°.....		
Pt n°..... à Pt n°.....		
Pt n°..... à Pt n°.....		
Pt n°..... à Pt n°.....		
Pt n°..... à Pt n°.....		

Parcelle (casier) n°..... :

Type		Quantité semée	
Variété utilisée		Quantité récoltée	
Type de mise en cult.	Billonnage	labours	A plat

Nom des points	Nombre de pas	Croquis de la parcelle (préciser le nom des points GPS)
Pt n°..... à Pt n°.....		
Pt n°..... à Pt n°.....		
Pt n°..... à Pt n°.....		
Pt n°..... à Pt n°.....		
Pt n°..... à Pt n°.....		
Pt n°..... à Pt n°.....		
Pt n°..... à Pt n°.....		
Pt n°..... à Pt n°.....		
Pt n°..... à Pt n°.....		

Parcelle (casier) n°..... :

Type		Quantité semée	
Variété utilisée		Quantité récoltée	
Type de mise en cult.	Billonnage	labours	A plat

Nom des points	Nombre de pas	Croquis de la parcelle (préciser le nom des points GPS)
Pt n°..... à Pt n°.....		
Pt n°..... à Pt n°.....		
Pt n°..... à Pt n°.....		
Pt n°..... à Pt n°.....		
Pt n°..... à Pt n°.....		
Pt n°..... à Pt n°.....		
Pt n°..... à Pt n°.....		
Pt n°..... à Pt n°.....		
Pt n°..... à Pt n°.....		

³ Il s'agit ici de savoir si c'est une parcelle de boramalé, bagamalé, banimalé ou cultures sèches.

⁴ Les quantités sont exprimées uniquement en estagnons, kilos ou sacs de 50 kilos. Il faut préciser l'unité de mesure pour chaque quantité introduite dans le tableau.

Annexe 8

« Autres activités » descriptions par catégorie

Nota bene : ne sont fournies ici que les descriptions d'activités qui appellent une explication. Par exemple, les *petits métiers* masculins ne sont pas décrits : lorsqu'un homme exerce la profession de couturier/tailleur, l'activité est de même nature que celle exercée dans les pays occidentaux.

« Autres activités »	Description
Petits arrangements féminins	
Fabrication du savon noir	A partir des amandes des noix de palme et de l'huile de palme extraite selon le procédé décrit plus bas, les femmes fabriquent du savon utilisé notamment dans la pharmacopée traditionnelle. Les amandes sont brûlées, les cendres récupérées. La potasse extraite des cendres, associées au corps gras, à l'huile, est condensée en boules de petite taille, donnant ainsi naissance au savon de couleur noir.
Journée de travail contre produits	En l'échange d'une journée de travail, les femmes parfois même les chefs de ménage ou les enfants repartent avec une rémunération en nature. Si l'on se rend travailler sur un campement de sel avec un seau d'eau potable, on repart le soir, après avoir travaillé sur le campement et donné l'eau, avec le seau rempli de sel. Nous avons relevé les possibilités d'échange suivantes : <ul style="list-style-type: none"> - sel contre kolas - sel contre coupe et transport du bois - sel contre eau douce + une journée de travail - riz contre jours de récolte - arachide contre jours de récolte - poisson contre transport du produit de la pêche Cette liste n'est pas exhaustive. Il existe bien d'autres possibilités d' <i>arrangements</i> .
Préparation de l'huile rouge	A l'instar du poisson fumé, l'huile rouge (<i>touré gbéli</i> en soussou) est un élément de base de l'alimentation des ménages de la zone d'étude. Elle entre dans la composition de la sauce qui, avec le poisson, quelques légumes (piments, tomates pour l'essentiel) accompagne le plat de riz. C'est une huile très riche qu'on utilise en quantité dans le riz et qui compense souvent la maigre ration de poisson utilisé pour un plat. Elle s'utilise entre autre dans une préparation que l'on retrouve souvent dans la zone qui est la sauce « <i>Gbonté</i> », très prisée des gens de la Basse Côte. La préparation dépend bien évidemment de l'achat ou la récolte de régimes de palme qu'effectuent en général les jeunes hommes initiés à grimper aux palmiers. Quand les femmes disposent d'un nombre de régimes suffisant, elles en détachent les graines et s'installent dans la concession, en marge de la cuisine, car il leur faut de la place pour la préparation. La technique nécessite un bon nombre d'ustensiles : pilon, mortier, bassines, calebasses, marmites, foyer et tamis. Il y a deux phases de cuisson et trois de rinçage, le but étant de bien séparer la chair des fibres et des noyaux. Les fibres, une fois séchées serviront à allumer les foyers, les noyaux disséminés dans les jardins de case rentreront dans la composition du savon noir. Les différentes eaux de rinçage contenant la chair de la noix de palme sont chauffées et au bout d'1h30, l'huile se forme à la surface, elle est alors écrémée et transvasée dans une marmite plus petite dans laquelle l'eau finit de s'évaporer. Avec 4 régimes de palme, on obtient environ deux litres d'huile, qui stockées en bouteille plastique d'1,5l ou en bidon de 10 et 20l, se conserveront pendant 1 an.

Brousse nourricière	
Apiculture	<p>Il s'agit de récolter le miel dans la brousse libre de droit. Il n'y a généralement pas construction et entretien de ruches. Parfois sur des piquets en bois, on trouve un arrangement de matériaux qui héberge la ruche mais c'est très rare. Le miel est vendu en <i>Sipa</i> (bouteille d'1,5L). Il est parfois fumé. La récolte du miel est généralement une affaire d'homme. Le miel a une forte valeur ajoutée. Il s'agit d'une activité de saison sèche qui dépend souvent de la bonne fortune : il faut tomber sur un essaim.</p>
Briqueterie	<p>On ne rencontre des briquetiers que dans les districts de Brika, Dominya et Thia où les sols de bas-fond sont accessibles et donc favorables au développement de l'activité. Les briques sont moulées avec la terre humide des bas-fonds avant de les faire cuire, posées en quinconces les unes sur les autres avec un foyer au centre de l'édifice où l'on entretient le feu. Elles sont ensuite vendues pour la construction de maisons en dur mais pas les traditionnelles cases en banco, plutôt des constructions où les briques sont scellées avec du ciment. C'est une activité d'hommes, ils se retrouvent dans les briqueteries pendant la saison sèche.</p>
Charbonnage	<p>il s'agit d'une activité de chefs de famille, d'hommes. A priori elle est pratiquée pendant la saison sèche pour des raisons techniques. Il faut mettre en place des tas de bois, de branches ou de troncs de diamètre moyen. Le tas est ensuite recouvert de terre et on laisse en bas une trappe, cela forme un dôme à l'intérieur duquel on met le feu. Etouffé par la terre, ce dernier ne réduit pas le bois en cendres mais en copeaux de charbon. Les copeaux sont ensuite ramassés et stockés dans des sacs de nylon. Transportés au goudron, ils se vendront entre 2500 et 5000 GNF aux passagers des taxis brousse et autres voyageurs qui s'arrêtent et emportent avec eux deux/trois sacs pour la cuisine familiale. C'est surtout au moment des défriches lorsque le bois coupé est abondant que l'on procède au charbonnage. Mais le reste de la saison sèche est aussi mise à profit dans la mesure où la demande urbaine en charbon ne faiblit pas.</p>

Annexe 9

Profil des modalités de l'AFC sur l'allocation du temps

Modalité	Question	Modalité	Effectif	Ecart	Khi2	PEM	Test Khi2 local
Type A	District	Kambilam	17	7	4,345	19	••
Type A	District	Madya	37	27	71,908	79	•••
Type A	Classe sur Age Chef de Ménage	Moins de 36	35	13	7,271	18	•••
Type A	Ethnie Chef de Ménage	Landouma	23	10	8,588	25	•••
Type A	Ethnie Chef de Ménage	Soussou	53	16	6,806	28	•••
Type A	Classe sur Nombre Individus féminins	Moins de 3	29	7	2,069	10	•
Type A	Classe sur JT/an Arachide	de 1 à moins de 25	28	10	5,541	16	•••
Type A	Classe sur JT/an Arachide	de 25 à moins de 50	33	19	25,977	40	•••
Type A	Classe sur JT/an Arachide	de 50 à moins de 100	13	7	7,113	31	•••
Type A	Classe sur JT/an Riz Inondé	Moins de 1	73	26	14,607	62	•••
Type A	Classe sur JT/an Riz Pluvial	de 1 à moins de 30	55	29	32,078	47	•••
Type A	Classe sur JT/an Pêche Embarquée	Moins de 1	85	26	11,352	76	•••
Type A	Classe sur JT/an Pêche Embarquée + Ouvriers	Moins de 1	84	26	11,83	77	•••
Type A	Classe sur JT/an Pêche à pied	Moins de 1	83	34	23,105	77	•••
Type A	Classe sur JT/an Fumage du poisson	Moins de 1	84	38	31,565	81	•••
Type A	Classe sur JT/an Préparation Huile Rouge	de 1 à moins de 5	38	11	4,68	17	•••
Type A	Classe sur JT/an Préparation Huile Rouge	de 5 à moins de 10	24	7	2,708	12	••
Type A	Classe sur JT/an Saliculture	Moins de 1	79	9	1,259	40	•••
Type A	Elevage avicole	Elevage avicole	79	24	10,499	63	•••
Type A	Classe sur JT/an Saponification	de 1 à moins de 5	23	7	3,028	13	••
Type A	Classe sur JT/an Saponification	de 5 à moins de 15	39	18	14,884	25	•••
Type A	Classe sur JT/an Autres Activités	500 et plus	23	13	17,557	40	•••
Type A	Classe sur Nombre Autres Activités	de 4 à moins de 6	17	7	5,191	22	•••
Type A	Classe sur Nombre Autres Activités	6 et plus	9	5	8,736	51	•••
Type A	Classe sur Nombre Total JT/an	de 800 à moins de 1600	54	17	8,213	31	•••
Type B	District	Bigori	25	18	49,99	55	•••
Type B	District	Brika	18	10	14,525	28	•••
Type B	Ethnie Chef de Ménage	Baga	31	17	21,031	32	•••
Type B	Statut Matrimonial Chef de Ménage	Polygame	46	10	2,511	30	•••
Type B	Classe sur Nombre Individus dans le ménage	16 et plus	17	9	8,884	21	•••
Type B	Classe sur Nombre d'Individus présents	15 et plus	11	5	4,943	19	••
Type B	Classe sur Nombre d'Individus actifs	de 6 à moins de 9	18	6	2,536	10	•

Type B	Classe sur JT/an Arachide	Moins de 1	60	27	21,696	87	...
Type B	Classe sur JT/an Riz Inondé	de 75 à moins de 150	22	14	22,309	34	...
Type B	Classe sur JT/an Riz Inondé	de 150 à moins de 300	16	12	36,827	66	...
Type B	Classe sur JT/an Riz Pluvial	Moins de 1	62	26	19,146	87	...
Type B	Classe sur JT/an Pêche Embarquée	de 1 à moins de 150	23	14	23,449	33	...
Type B	Classe sur JT/an Pêche Embarquée	de 150 à moins de 250	18	12	26,591	43	...
Type B	Classe sur JT/an Pêche Embarquée + Ouvriers	de 1 à moins de 300	38	23	35,374	43	...
Type B	Classe sur JT/an Pêche à pied	de 110 à moins de 260	28	14	14,605	26	...
Type B	Classe sur JT/an Pêche à pied	de 260 à moins de 410	17	11	18,633	35	...
Type B	Classe sur JT/an Fumage du poisson	de 200 à moins de 350	38	30	122,673	81	...
Type B	Classe sur JT/an Préparation Huile Rouge	de 1 à moins de 5	32	12	7,851	26	...
Type B	Elevage de ruminants	Elevage de ruminants	33	15	12,687	30	...
Type B	Elevage avicole	Elevage avicole	51	11	2,903	39	...
Type B	Classe sur JT/an Saponification	de 1 à moins de 5	27	15	19,563	28	...
Type B	Activité de responsabilité ?	Responsable villageois ou religieux	30	7	2,29	16	.
Type B	Activité de médecine traditionnelle	Karamoko ou guérisseur	23	7	2,808	13	..
Type B	Classe sur Nombre Total JT/an	1600 et plus	35	19	22,266	36	...
Type C	District	Dominya	16	8	9,13	34	...
Type C	District	Kambilam	23	12	13,955	36	...
Type C	District	Kankayani	18	7	4,887	21	...
Type C	District	Thia	15	6	3,862	20	..
Type C	Classe sur Age Chef de Ménage	71 et plus	25	10	6,939	22	...
Type C	Ethnie Chef de Ménage	Landouma	25	12	10,704	28	...
Type C	Ethnie Chef de Ménage	Peul	10	6	9,767	54	...
Type C	Statut Matrimonial Chef de Ménage	Monogame	53	10	2,393	19	..
Type C	Classe sur Nombre Individus dans le ménage	de 3 à moins de 6	30	7	2,176	10	.
Type C	Classe sur ISFT	Moins de 3	38	11	4,723	16	...
Type C	Classe sur Nombre d'Individus actifs	Moins de 3	35	10	4,148	14	...
Type C	Classe sur JT/an Riz Inondé	Moins de 1	64	13	3,593	30	...
Type C	Classe sur JT/an Pêche Embarquée	Moins de 1	90	28	13,048	80	...
Type C	Classe sur JT/an Pêche Embarquée + Ouvriers	Moins de 1	90	29	13,804	81	...
Type C	Classe sur JT/an Pêche à pied	Moins de 1	93	42	33,711	91	...
Type C	Classe sur JT/an Fumage du poisson	Moins de 1	90	43	38,267	88	...

Type C	Classe sur JT/an Préparation Huile Rouge	Moins de 1	62	30	26,796	46	...
Type C	Classe sur JT/an Saliculture	Moins de 1	91	18	4,646	75	...
Type C	Elevage de ruminants	Pas d'élevage de ruminants	81	10	1,28	37	..
Type C	Elevage avicole	Pas d'élevage avicole	70	30	23,21	53	...
Type C	Classe sur JT/an Saponification	Moins de 1	91	36	23,776	86	...
Type C	Activité de responsabilité ?	Pas responsable villageois ou religieux	76	11	2,048	35	...
Type C	Activité de médecine traditionnelle	Ni Karamoko ni guérisseur	86	12	2,008	53	...
Type C	Classe sur JT/an Autres Activités	Moins de 1	57	20	11,098	34	...
Type C	Classe sur Nombre Autres Activités	Moins de 1	54	19	10,816	31	...
Type C	Classe sur Nombre Total JT/an	de 1 à moins de 400	42	30	72,956	77	...
Type C	Classe sur Nombre Total JT/an	de 400 à moins de 800	35	12	6,346	17	...
Type D	District	Bigori	13	5	3,497	16	..
Type D	District	Dobiret	10	7	19,208	70	...
Type D	District	Marara	10	6	13,102	52	...
Type D	Ethnie Chef de Ménage	Baga	24	8	3,815	12	..
Type D	Classe sur JT/an Arachide	Moins de 1	61	23	13,368	64	...
Type D	Classe sur JT/an Riz Inondé	de 1 à moins de 75	30	8	2,6	13	..
Type D	Classe sur JT/an Riz Pluvial	Moins de 1	59	18	8,231	53	...
Type D	Classe sur JT/an Pêche Embarquée	de 250 à moins de 450	16	9	12,4	33	...
Type D	Classe sur JT/an Pêche Embarquée + Ouvriers	de 1 à moins de 300	26	9	4,524	14	...
Type D	Classe sur JT/an Pêche Embarquée + Ouvriers	de 300 à moins de 600	13	6	4,372	18	..
Type D	Classe sur JT/an Pêche à pied	de 1 à moins de 110	18	10	11,021	27	...
Type D	Classe sur JT/an Pêche à pied	de 110 à moins de 260	29	13	11,44	22	...
Type D	Classe sur JT/an Fumage du poisson	de 1 à moins de 100	22	10	7,674	19	...
Type D	Classe sur JT/an Fumage du poisson	de 100 à moins de 200	37	21	25,936	33	...
Type D	Classe sur JT/an Préparation Huile Rouge	Moins de 1	56	30	32,968	56	...
Type D	Elevage avicole	Pas d'élevage avicole	50	18	9,699	38	...
Type D	Classe sur JT/an Saponification	Moins de 1	74	29	19,215	85	...
Type D	Activité de responsabilité	Pas responsable villageois ou religieux	62	9	1,705	36	..
Type D	Activité de médecine traditionnelle	Ni Karamoko ni guérisseur	68	8	1,031	42	..
Type D	Classe sur JT/an Autres Activités	Moins de 1	50	20	13,395	41	...
Type D	Classe sur Nombre Autres Activités	Moins de 1	48	20	13,875	39	...

Type E	District	Dobali	19	11	16,851	30	...
Type E	District	Kanfarandé	20	13	22,043	36	...
Type E	Ethnie CM	Baga	20	6	2,463	11	.
Type E	Ethnie CM	Nalou	20	13	26,977	41	...
Type E	Statut Matrimonial Chef de Ménage	Polygame	46	9	2,205	28	..
Type E	Classe sur Nombre Individus dans le ménage	de 11 à moins de 16	23	10	6,827	17	...
Type E	Classe sur Nombre Individus masculins	de 6 à moins de 9	21	8	4,273	14	..
Type E	Classe sur Nombre Individus féminins	de 6 à moins de 9	24	8	4,031	15	..
Type E	Classe sur Nombre d'Individus présents	de 10 à moins de 15	22	9	6,718	16	...
Type E	Classe sur ISFT	de 6 à moins de 9	21	8	4,786	14	...
Type E	Classe sur UC	de 6 à moins de 9	24	11	8,328	19	...
Type E	Classe sur Nombre d'Individus actifs	de 6 à moins de 9	20	7	4,382	13	..
Type E	Classe sur JT/an Arachide	100 et plus	9	6	14,879	55	...
Type E	Classe sur JT/an Riz Pluvial	de 30 à moins de 60	19	10	10,077	22	...
Type E	Classe sur JT/an Pêche Embarquée	450 et plus	17	12	30,92	54	...
Type E	Classe sur JT/an Pêche Embarquée + Ouvriers	de 300 à moins de 600	14	8	8,69	24	...
Type E	Classe sur JT/an Pêche à pied	de 110 à moins de 260	23	9	5,777	16	...
Type E	Classe sur JT/an Pêche à pied	410 et plus	14	9	17,133	41	...
Type E	Classe sur JT/an Fumage du poisson	de 1 à moins de 100	31	20	38,267	39	...
Type E	Classe sur JT/an Fumage du poisson	de 100 à moins de 200	30	16	17,199	29	...
Type E	Classe sur JT/an Préparation Huile Rouge	de 10 à moins de 15	32	20	31,921	35	...
Type E	Classe sur JT/an Saliculture	de 100 à moins de 175	14	8	10,899	28	...
Type E	Classe sur JT/an Saliculture	de 175 à moins de 250	21	16	46,974	61	...
Type E	Elevage de ruminants	Pas d'élevage de ruminants	58	7	1,016	40	..
Type E	Elevage avicole	Elevage avicole	54	13	4,279	47	...
Type E	Classe sur JT/an Saponification	de 5 à moins de 15	40	24	35,508	45	...
Type E	Activité de responsabilité	Responsable villageois ou religieux	32	9	3,417	19	..
Type E	Activité de médecine traditionnelle	Karamoko ou guérisseur	28	12	8,043	22	...
Type E	Classe sur JT/an Autres Activités	de 1 à moins de 100	23	12	12,378	22	...
Type E	Classe sur JT/an Autres Activités	de 100 à moins de 365	22	9	5,767	16	...
Type E	Classe sur Nombre Autres Activités	de 2 à moins de 4	25	8	3,972	16	..
Type E	Classe sur Nombre Autres Activités	de 4 à moins de 6	16	9	10,339	24	...
Type E	Classe sur Nombre Total JT/an	1600 et plus	33	17	17,063	32	...

Annexe 10

Graphiques sur les « autres activités » par acteur

« Autres activités » de l'acteur « Chef de ménage »

Coupe Œuvre et construction	2 %
Maçonnerie	2 %
Vente d'artisanat alimentaire	1 %
Artisanat du cuir	0,5 %
Chaudronnerie	0,5 %
Cordonnerie	0,5 %
Piroguier transporteur	0,5 %
Boulangerie	0,5 %
Peinture Bâtiment	0,5 %
Poterie	0,5 %
Puisatier	0,5 %

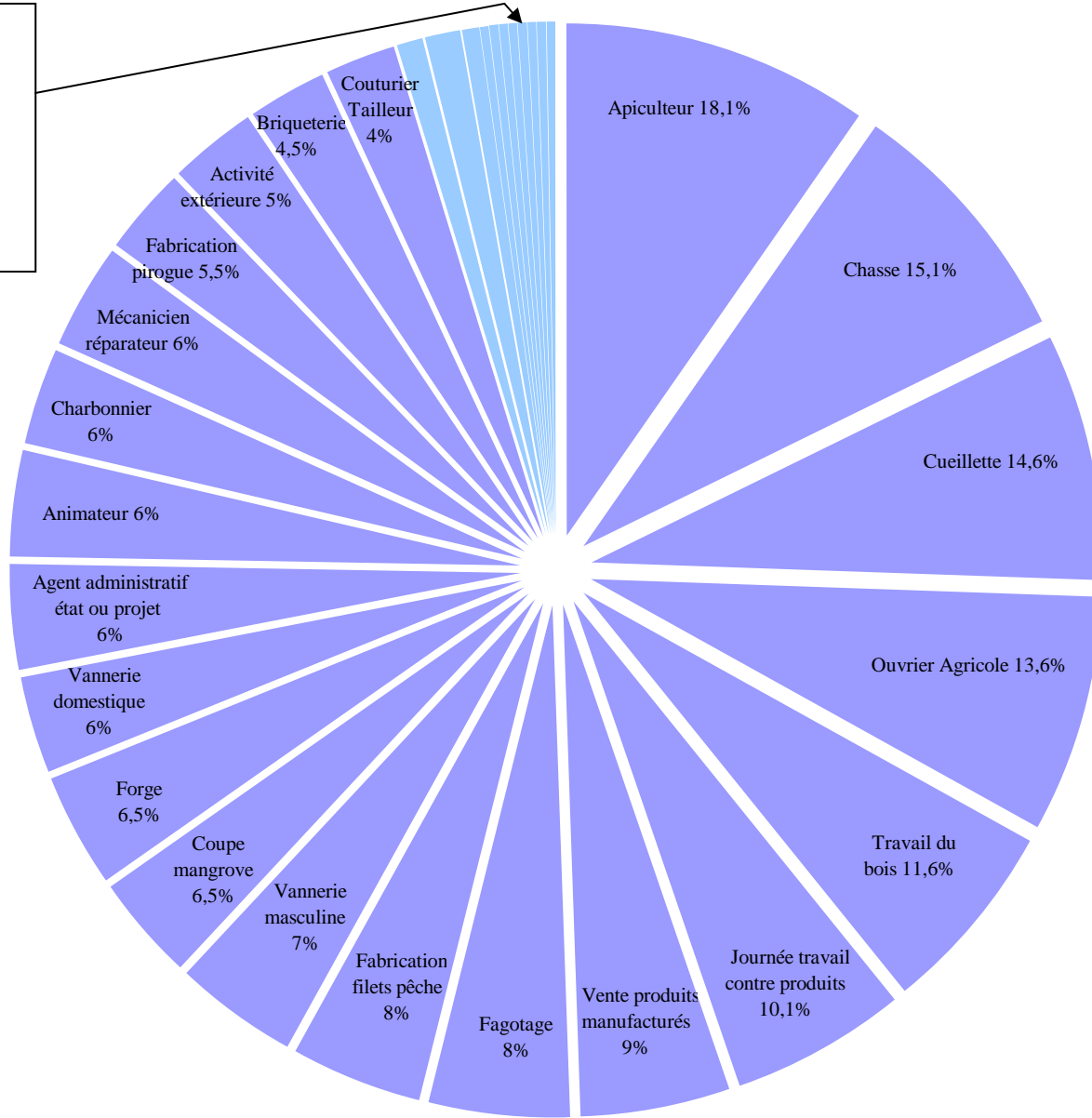

Interrogés : 404 / Répondants : 199 / Réponses : 371. Pourcentages calculés sur la base des répondants.

* Le travail du bois comprend l'ébénisterie, la menuiserie, les scieurs de long, la sculpture artisanale.

Réalisation Mathilde Beuriot, 2007.

« Autres activités » de l'acteur « Epouse(s) »

Fagotage	1,7 %
Journée de travail contre produit	1,7 %
Apiculture	0,8 %
Fabrication filets de pêche	0,8 %

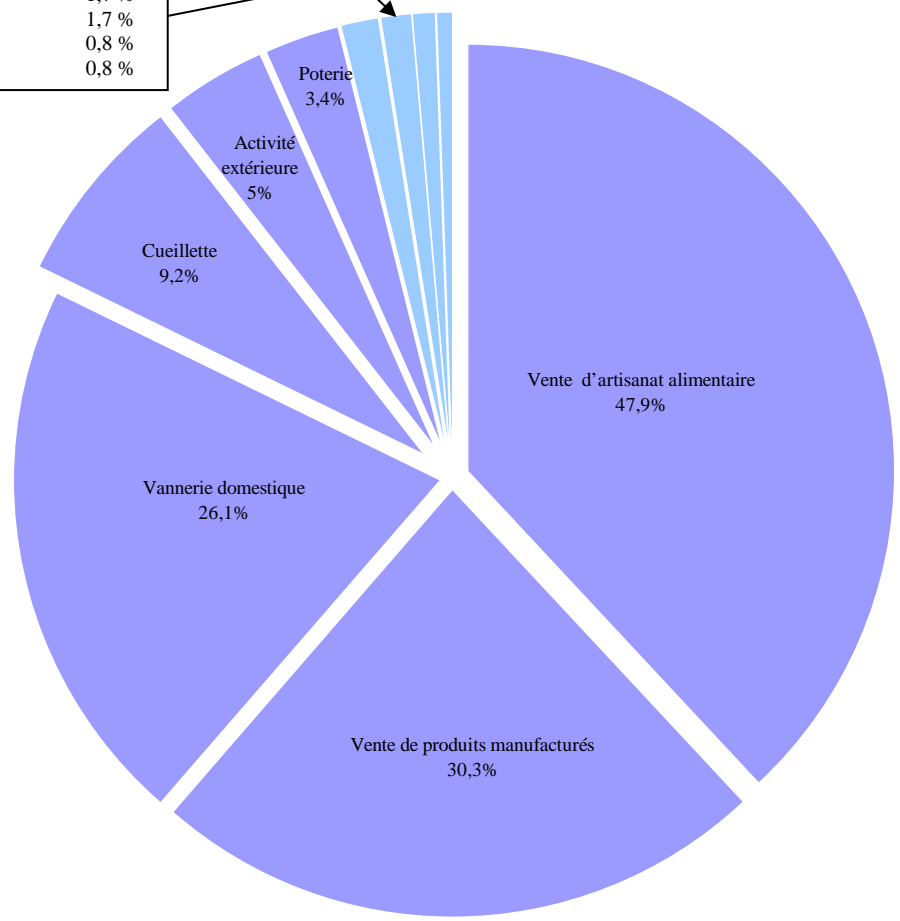

Interrogés : 404 / Répondants : 119 / Réponses : 151. Pourcentages calculés sur la base des répondants.

Réalisation Mathilde Beuriot, 2007.

« Autres activités » de l'acteur « Enfant(s) » du ménage (filles et garçons confondus)

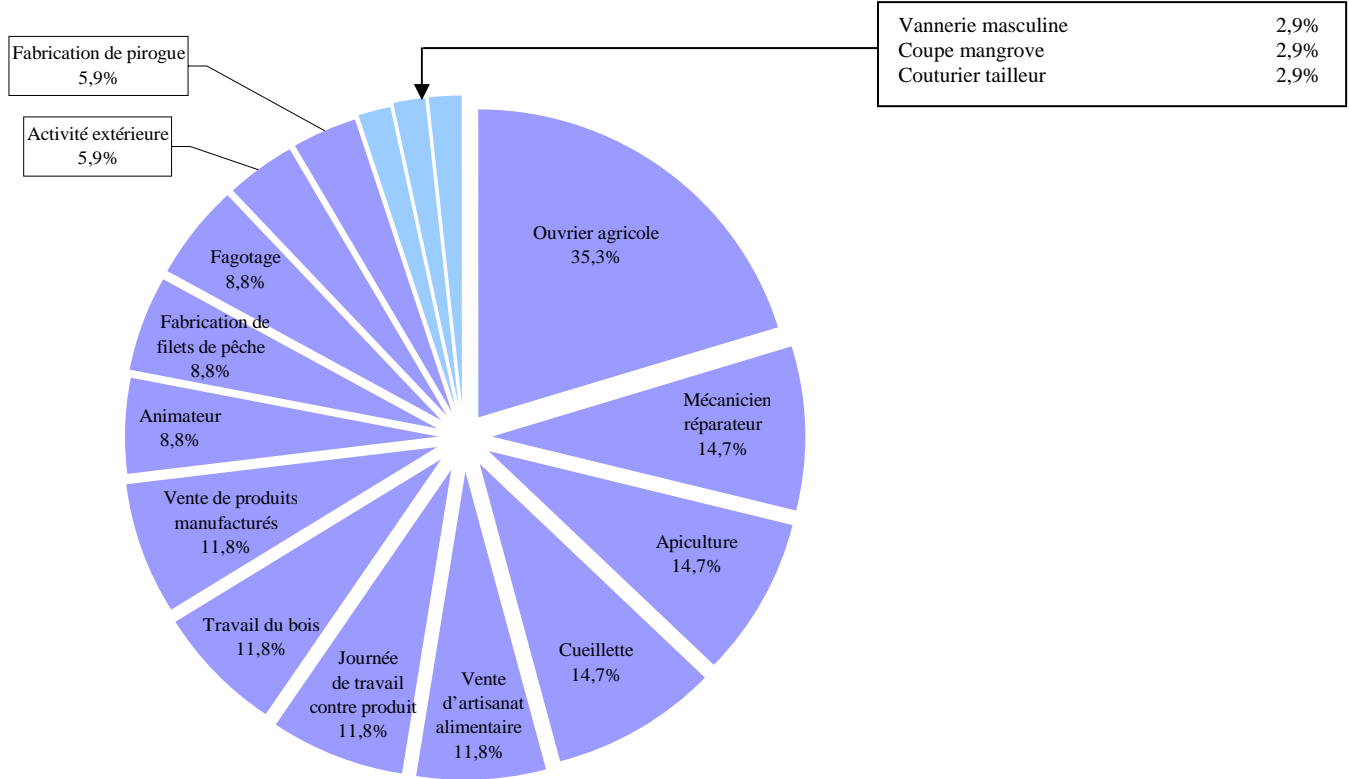

Interrogés : 404 / Répondants : 34 / Réponses : 59. Pourcentages calculés sur la base des répondants.

Réalisation Mathilde Beuriot, 2007.

